

ОПИСАНИЕ МЕСТОПОЛОЖЕНИЯ ГРАНИЦ

Публичный сервитут объекта электросетевого хозяйства КЛ-0,4 кВ ТП №187 - опоры уличного освещения ЦТП - Магазин

(наименование объекта, местоположение границ которого описано (далее - объект))

Раздел 1

Сведения об объекте		
№ п/п	Характеристики объекта	Описание характеристик
1	2	3
1	Местоположение объекта	<i>Псковская область, г. Псков</i>
2	Площадь объекта ± величина погрешности определения площади (Р ± Дельта Р)	<i>596кв.м. ± 11кв.м.</i>
3	Иные характеристики объекта	<p style="text-align: center;"><i>Публичный сервитут под объект электросетевого хозяйства</i></p> <p><i>Цель установления: В соответствии со ст. 39.37 Земельного Кодекса Российской Федерации «Цели установления публичного сервитута». В порядке, предусмотренном настоящей главой, публичный сервитут устанавливается для использования земельных участков и (или) земель в следующих целях: п.1: строительство, реконструкция, эксплуатация, капитальный ремонт объектов электросетевого хозяйства, тепловых сетей, водопроводных сетей, сетей водоотведения, линий и сооружений связи, линейных объектов системы газоснабжения, нефтепроводов и нефтепродуктопроводов, их неотъемлемых технологических частей, если указанные объекты являются объектами федерального, регионального или местного значения, либо необходимы для организации электро-, газо-, тепло-, водоснабжения населения и водоотведения, подключения (технологического присоединения) к сетям инженерно-технического обеспечения, либо переносятся в связи с изъятием земельных участков, на которых они ранее располагались, для государственных или муниципальных нужд.</i></p> <p style="text-align: center;"><i>Срок установления публичного сервитута - 49 лет.</i></p> <p><i>Сервитут устанавливается в пользу публичного акционерного общества "Россети Северо-Запад". Юридический адрес: 196247, г. Санкт-Петербург, площадь Конституции, дом 3, литер А, помещение 16Н,</i></p> <p><i>E-mail: main@pskovenergo.ru</i></p> <p style="text-align: center;"><i>Наименование объекта публичного сервитута: КЛ-0,4 кВ ТП №187 - опоры уличного освещения ЦТП - Магазин</i></p> <p style="text-align: center;"><i>Кадастровый район: 60:27</i></p>

Раздел 2

Сведения о местоположении границ объекта					
1. Система координат <i>МСК 60 (Зона-1)</i>					
2. Сведения о характерных точках границ объекта					
Обозначение характерных точек границ	Координаты, м		Метод определения координат характерной точки	Средняя квадратическая погрешность положения характерной точки (Mt), м	Описание обозначения точки на местности (при наличии)
	X	Y			
1	2	3	4	5	6
<i>контур 1</i>					
1	499893,57	1270096,59	Аналитический метод	0,10	-
2	499892,91	1270129,39	Аналитический метод	0,10	-
3	499893,68	1270129,75	Аналитический метод	0,10	-
4	499893,67	1270131,14	Аналитический метод	0,10	-
5	499892,94	1270131,35	Аналитический метод	0,10	-
6	499893,15	1270166,44	Аналитический метод	0,10	-
7	499893,76	1270166,59	Аналитический метод	0,10	-
8	499893,51	1270168,15	Аналитический метод	0,10	-
9	499892,87	1270168,30	Аналитический метод	0,10	-
10	499889,59	1270175,72	Аналитический метод	0,10	-
11	499887,77	1270176,56	Аналитический метод	0,10	-
12	499879,38	1270179,96	Аналитический метод	0,10	-
13	499862,80	1270185,13	Аналитический метод	0,10	-
14	499860,76	1270185,75	Аналитический метод	0,10	-
15	499820,57	1270185,66	Аналитический метод	0,10	-
16	499809,19	1270182,66	Аналитический метод	0,10	-
17	499812,46	1270188,76	Аналитический метод	0,10	-
18	499810,70	1270189,72	Аналитический метод	0,10	-
19	499807,54	1270183,84	Аналитический метод	0,10	-
20	499797,64	1270188,68	Аналитический метод	0,10	-
21	499799,50	1270192,16	Аналитический метод	0,10	-
22	499800,37	1270193,75	Аналитический метод	0,10	-
23	499811,38	1270211,93	Аналитический метод	0,10	-
24	499820,81	1270218,09	Аналитический метод	0,10	-
25	499819,71	1270219,77	Аналитический метод	0,10	-
26	499809,90	1270213,35	Аналитический метод	0,10	-
27	499798,63	1270194,75	Аналитический метод	0,10	-
28	499797,74	1270193,10	Аналитический метод	0,10	-
29	499791,91	1270182,17	Аналитический метод	0,10	-
30	499793,89	1270182,41	Аналитический метод	0,10	-
31	499794,57	1270180,05	Аналитический метод	0,10	-
32	499797,61	1270186,04	Аналитический метод	0,10	-
33	499808,96	1270180,36	Аналитический метод	0,10	-
34	499820,10	1270183,45	Аналитический метод	0,10	-
35	499820,47	1270182,49	Аналитический метод	0,10	-
36	499822,14	1270182,68	Аналитический метод	0,10	-
37	499822,13	1270183,66	Аналитический метод	0,10	-
38	499859,65	1270183,75	Аналитический метод	0,10	-
39	499859,69	1270182,50	Аналитический метод	0,10	-
40	499860,51	1270182,53	Аналитический метод	0,10	-
41	499861,29	1270182,26	Аналитический метод	0,10	-
42	499861,67	1270183,38	Аналитический метод	0,10	-
43	499862,20	1270183,21	Аналитический метод	0,10	-
44	499878,70	1270178,08	Аналитический метод	0,10	-
45	499886,97	1270174,72	Аналитический метод	0,10	-

ОПИСАНИЕ МЕСТОПОЛОЖЕНИЯ ГРАНИЦ

Публичный сервитут объекта электросетевого хозяйства КЛ-0,4 кВ ТП №187 - опоры уличного освещения ЦТП - Магазин
(наименование объекта, местоположение границ которого описано (далее - объект))

План границ объекта

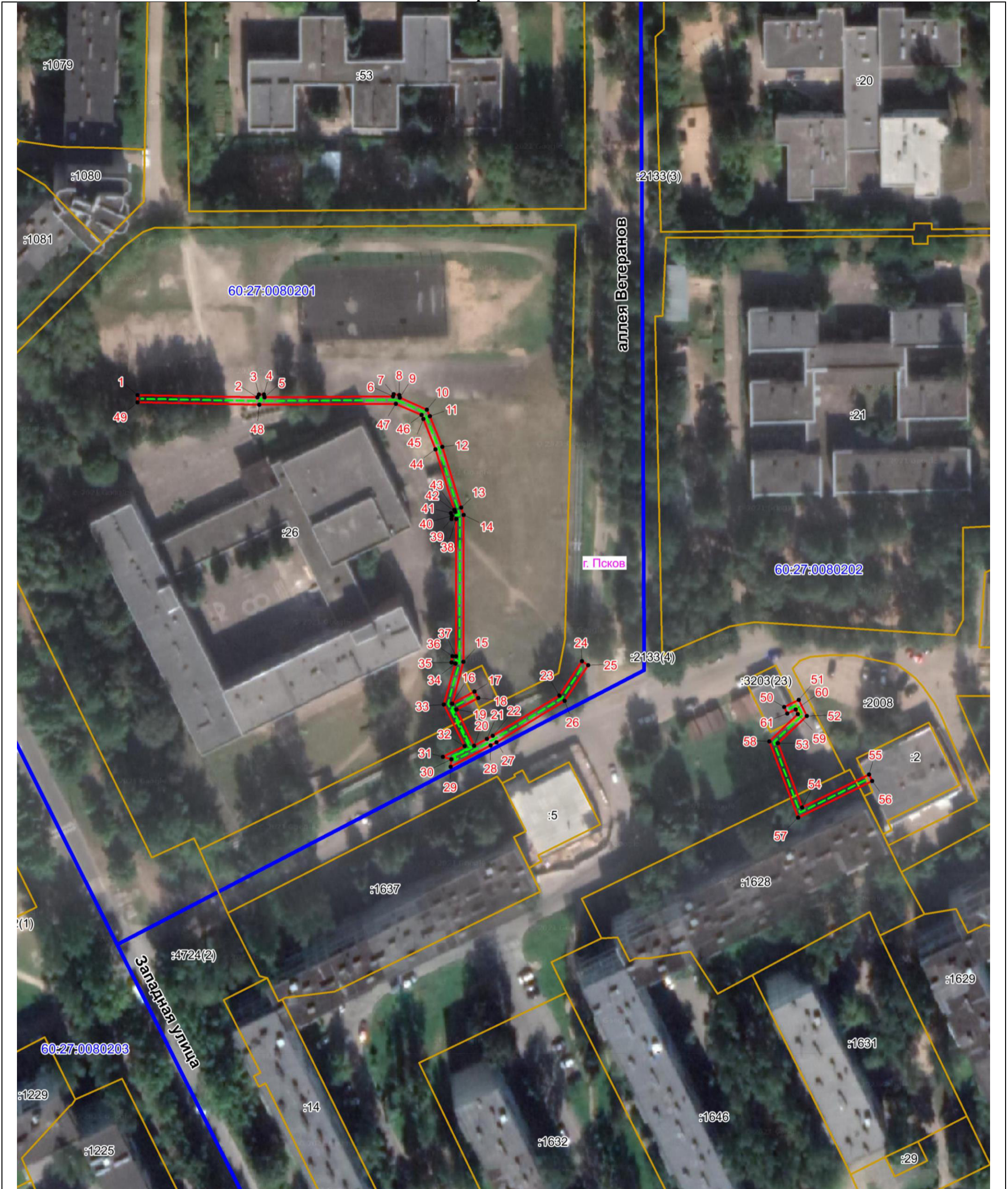

Масштаб 1:1000

Используемые условные знаки и обозначения:

- - - - - Объект электросетевого хозяйства
- Граница публичного сервитута объекта электросетевого хозяйства
- 1 Обозначение и номер характерной точки границы публичного сервитута
- Граница муниципального образования, сведения о котором внесены в ЕГРН
- Граница населенного пункта, сведения о котором внесены в ЕГРН
- 60:27:0900106 Граница и кадастровый номер кадастрового квартала
- :123 Граница и обозначение земельного участка, сведения о котором внесены в ЕГРН

Кадастровый инженер

Подпись _____

Дата 11.07.2023 г.

Место для оттиска печати (при наличии) лица, составившего описание местоположения границ объекта

