

ОПИСАНИЕ МЕСТОПОЛОЖЕНИЯ ГРАНИЦ

Публичный сервитут объекта электросетевого хозяйства КЛ-0,4 кВ ТП №196 -Д/СКомм55, Д /С № 53 -опора(контакт),Д/С №53-опора;ТП196-д.53 ул.Комм;ТП196-д.51 ул.Комм;д.51-д.53 ул.Комм;ТП196-оп УО;УО Комм51,45

(наименование объекта, местоположение границ которого описано (далее - объект))

| Сведения об объекте | | |
|---------------------|---|---|
| № п/п | Характеристики объекта | Описание характеристик |
| 1 | 2 | 3 |
| 1 | Местоположение объекта | Псковская область, г. Псков |
| 2 | Площадь объекта ± величина погрешности определения площади ($P \pm \Delta P$) | 2276±17 кв.м |
| 3 | Иные характеристики объекта | <p>Публичный сервитут под объект электросетевого хозяйства</p> <p>Цель установления: В соответствии со ст. 39.37 Земельного Кодекса Российской Федерации «Цели установления публичного сервитута». В порядке, предусмотренном настоящей главой, публичный сервитут устанавливается для использования земельных участков и (или) земель в следующих целях: п.1: строительство, реконструкция, эксплуатация, капитальный ремонт объектов электросетевого хозяйства, тепловых сетей, водопроводных сетей, сетей водоотведения, линий и сооружений связи, линейных объектов системы газоснабжения, нефтепроводов и нефтепродуктопроводов, их неотъемлемых технологических частей, если указанные объекты являются объектами федерального, регионального или местного значения, либо необходимы для организации электро-, газо-, тепло-, водоснабжения населения и водоотведения, подключения (технологического присоединения) к сетям инженерно-технического обеспечения, либо переносятся в связи с изъятием земельных участков, на которых они ранее располагались, для государственных или муниципальных нужд.</p> <p>Срок установления публичного сервитута - 49 лет. Сервитут устанавливается в пользу публичного акционерного общества "Россети Северо-Запад". Юридический адрес: 196247, г. Санкт-Петербург, площадь Конституции, дом 3, литер А, помещение 16Н, E-mail: main@pskovenergo.ru</p> <p>Наименование объекта публичного сервитута: КЛ-0,4 кВ ТП №196 -Д/СКомм55, Д /С № 53 -опора(контакт),Д/С №53-опора;ТП196-д.53 ул.Комм;ТП196-д.51 ул.Комм;д.51-д.53 ул.Комм;ТП196-оп УО;УО Комм51,45 Кадастровый район: 60:27</p> |

Сведения о местоположении границ объекта

1. Система координат МСК 60 (Зона-1)

2. Сведения о характерных точках границ объекта

| Обозначение характерных точек границ | Координаты, м | | Метод определения координат характерной точки | Средняя квадратическая погрешность положения характерной точки (M_t), м | Описание обозначения точки на местности (при наличии) |
|---|---------------|------------|---|--|---|
| | X | Y | | | |
| 1 | 2 | 3 | 4 | 5 | 6 |
| 1 | 500324,08 | 1270067,61 | Аналитический метод | 0,10 | — |
| 2 | 500322,28 | 1270065,88 | Аналитический метод | 0,10 | — |
| 3 | 500324,05 | 1270064,04 | Аналитический метод | 0,10 | — |
| 4 | 500322,96 | 1270061,87 | Аналитический метод | 0,10 | — |
| 5 | 500323,91 | 1270060,93 | Аналитический метод | 0,10 | — |
| 6 | 500326,19 | 1270061,91 | Аналитический метод | 0,10 | — |
| 7 | 500339,47 | 1270049,45 | Аналитический метод | 0,10 | — |
| 8 | 500326,08 | 1270036,02 | Аналитический метод | 0,10 | — |
| 9 | 500321,38 | 1270031,94 | Аналитический метод | 0,10 | — |
| 10 | 500318,83 | 1270032,71 | Аналитический метод | 0,10 | — |
| 11 | 500319,20 | 1270030,04 | Аналитический метод | 0,10 | — |
| 12 | 500317,71 | 1270028,75 | Аналитический метод | 0,10 | — |
| 13 | 500319,09 | 1270027,17 | Аналитический метод | 0,10 | — |
| 14 | 500321,44 | 1270029,22 | Аналитический метод | 0,10 | — |
| 15 | 500321,34 | 1270029,78 | Аналитический метод | 0,10 | — |
| 16 | 500321,92 | 1270029,60 | Аналитический метод | 0,10 | — |
| 17 | 500327,52 | 1270034,47 | Аналитический метод | 0,10 | — |
| 18 | 500341,01 | 1270047,80 | Аналитический метод | 0,10 | — |
| 19 | 500345,61 | 1270043,69 | Аналитический метод | 0,10 | — |
| 20 | 500348,28 | 1270040,81 | Аналитический метод | 0,10 | — |
| 21 | 500352,17 | 1270036,65 | Аналитический метод | 0,10 | — |
| 22 | 500353,88 | 1270034,80 | Аналитический метод | 0,10 | — |
| 23 | 500355,34 | 1270036,17 | Аналитический метод | 0,10 | — |
| 24 | 500354,49 | 1270037,09 | Аналитический метод | 0,10 | — |
| 25 | 500355,03 | 1270038,49 | Аналитический метод | 0,10 | — |
| 26 | 500365,13 | 1270047,97 | Аналитический метод | 0,10 | — |
| 27 | 500365,78 | 1270047,26 | Аналитический метод | 0,10 | — |
| 28 | 500373,23 | 1270041,06 | Аналитический метод | 0,10 | — |
| 29 | 500374,20 | 1270042,05 | Аналитический метод | 0,10 | — |
| 30 | 500382,54 | 1270036,34 | Аналитический метод | 0,10 | — |
| 31 | 500377,08 | 1270030,74 | Аналитический метод | 0,10 | — |
| 32 | 500375,78 | 1270031,24 | Аналитический метод | 0,10 | — |
| 33 | 500375,13 | 1270030,77 | Аналитический метод | 0,10 | — |
| 34 | 500375,38 | 1270028,94 | Аналитический метод | 0,10 | — |
| 35 | 500353,99 | 1270006,62 | Аналитический метод | 0,10 | — |
| 36 | 500352,58 | 1270007,10 | Аналитический метод | 0,10 | — |
| 37 | 500351,96 | 1270006,43 | Аналитический метод | 0,10 | — |
| 38 | 500351,96 | 1270004,70 | Аналитический метод | 0,10 | — |
| 39 | 500330,27 | 1269983,26 | Аналитический метод | 0,10 | — |
| 40 | 500330,27 | 1269982,31 | Аналитический метод | 0,10 | — |
| 41 | 500327,37 | 1269979,63 | Аналитический метод | 0,10 | — |
| 42 | 500305,66 | 1269999,59 | Аналитический метод | 0,10 | — |
| 43 | 500305,94 | 1269999,98 | Аналитический метод | 0,10 | — |
| 44 | 500304,75 | 1270001,17 | Аналитический метод | 0,10 | — |

| 1 | 2 | 3 | 4 | 5 | 6 |
|----|-----------|------------|---------------------|------|---|
| 45 | 500304,16 | 1270000,75 | Аналитический метод | 0,10 | — |
| 46 | 500286,66 | 1270017,67 | Аналитический метод | 0,10 | — |
| 47 | 500286,89 | 1270018,29 | Аналитический метод | 0,10 | — |
| 48 | 500285,79 | 1270019,28 | Аналитический метод | 0,10 | — |
| 49 | 500285,11 | 1270019,00 | Аналитический метод | 0,10 | — |
| 50 | 500266,66 | 1270036,81 | Аналитический метод | 0,10 | — |
| 51 | 500266,94 | 1270037,30 | Аналитический метод | 0,10 | — |
| 52 | 500266,33 | 1270040,92 | Аналитический метод | 0,10 | — |
| 53 | 500276,34 | 1270051,95 | Аналитический метод | 0,10 | — |
| 54 | 500287,14 | 1270059,88 | Аналитический метод | 0,10 | — |
| 55 | 500293,96 | 1270067,47 | Аналитический метод | 0,10 | — |
| 56 | 500295,00 | 1270066,29 | Аналитический метод | 0,10 | — |
| 57 | 500321,76 | 1270039,45 | Аналитический метод | 0,10 | — |
| 58 | 500321,65 | 1270039,17 | Аналитический метод | 0,10 | — |
| 59 | 500323,47 | 1270038,37 | Аналитический метод | 0,10 | — |
| 60 | 500324,93 | 1270041,69 | Аналитический метод | 0,10 | — |
| 61 | 500324,09 | 1270042,46 | Аналитический метод | 0,10 | — |
| 62 | 500322,17 | 1270041,87 | Аналитический метод | 0,10 | — |
| 63 | 500298,09 | 1270066,01 | Аналитический метод | 0,10 | — |
| 64 | 500298,36 | 1270068,50 | Аналитический метод | 0,10 | — |
| 65 | 500296,15 | 1270068,05 | Аналитический метод | 0,10 | — |
| 66 | 500295,49 | 1270068,86 | Аналитический метод | 0,10 | — |
| 67 | 500308,87 | 1270081,61 | Аналитический метод | 0,10 | — |
| 68 | 500317,30 | 1270073,49 | Аналитический метод | 0,10 | — |
| 69 | 500317,53 | 1270073,37 | Аналитический метод | 0,10 | — |
| 70 | 500316,82 | 1270071,53 | Аналитический метод | 0,10 | — |
| 71 | 500319,55 | 1270068,71 | Аналитический метод | 0,10 | — |
| 72 | 500321,00 | 1270070,10 | Аналитический метод | 0,10 | — |
| 73 | 500319,15 | 1270072,00 | Аналитический метод | 0,10 | — |
| 74 | 500320,03 | 1270074,27 | Аналитический метод | 0,10 | — |
| 75 | 500318,50 | 1270075,12 | Аналитический метод | 0,10 | — |
| 76 | 500310,33 | 1270082,98 | Аналитический метод | 0,10 | — |
| 77 | 500313,51 | 1270087,94 | Аналитический метод | 0,10 | — |
| 78 | 500315,21 | 1270088,53 | Аналитический метод | 0,10 | — |
| 79 | 500316,19 | 1270089,42 | Аналитический метод | 0,10 | — |
| 80 | 500348,40 | 1270118,41 | Аналитический метод | 0,10 | — |
| 81 | 500375,15 | 1270092,83 | Аналитический метод | 0,10 | — |
| 82 | 500378,01 | 1270092,83 | Аналитический метод | 0,10 | — |
| 83 | 500377,36 | 1270096,05 | Аналитический метод | 0,10 | — |
| 84 | 500375,40 | 1270095,65 | Аналитический метод | 0,10 | — |
| 85 | 500375,57 | 1270094,83 | Аналитический метод | 0,10 | — |
| 86 | 500348,95 | 1270120,66 | Аналитический метод | 0,10 | — |
| 87 | 500371,97 | 1270145,14 | Аналитический метод | 0,10 | — |
| 88 | 500375,98 | 1270146,72 | Аналитический метод | 0,10 | — |
| 89 | 500376,98 | 1270147,41 | Аналитический метод | 0,10 | — |
| 90 | 500377,76 | 1270148,63 | Аналитический метод | 0,10 | — |
| 91 | 500377,64 | 1270150,30 | Аналитический метод | 0,10 | — |
| 92 | 500377,34 | 1270151,69 | Аналитический метод | 0,10 | — |
| 93 | 500376,87 | 1270153,02 | Аналитический метод | 0,10 | — |
| 94 | 500376,09 | 1270154,51 | Аналитический метод | 0,10 | — |
| 95 | 500375,24 | 1270154,91 | Аналитический метод | 0,10 | — |
| 96 | 500374,40 | 1270154,80 | Аналитический метод | 0,10 | — |
| 97 | 500373,52 | 1270154,18 | Аналитический метод | 0,10 | — |
| 98 | 500372,77 | 1270152,47 | Аналитический метод | 0,10 | — |
| 99 | 500371,84 | 1270153,36 | Аналитический метод | 0,10 | — |

| 1 | 2 | 3 | 4 | 5 | 6 |
|-----|-----------|------------|---------------------|------|---|
| 100 | 500370,47 | 1270151,91 | Аналитический метод | 0,10 | — |
| 101 | 500371,70 | 1270150,74 | Аналитический метод | 0,10 | — |
| 102 | 500372,58 | 1270150,19 | Аналитический метод | 0,10 | — |
| 103 | 500373,82 | 1270150,33 | Аналитический метод | 0,10 | — |
| 104 | 500374,38 | 1270151,16 | Аналитический метод | 0,10 | — |
| 105 | 500374,93 | 1270152,42 | Аналитический метод | 0,10 | — |
| 106 | 500375,41 | 1270151,14 | Аналитический метод | 0,10 | — |
| 107 | 500375,66 | 1270150,02 | Аналитический метод | 0,10 | — |
| 108 | 500375,72 | 1270149,15 | Аналитический метод | 0,10 | — |
| 109 | 500375,52 | 1270148,83 | Аналитический метод | 0,10 | — |
| 110 | 500375,03 | 1270148,50 | Аналитический метод | 0,10 | — |
| 111 | 500370,83 | 1270146,83 | Аналитический метод | 0,10 | — |
| 112 | 500347,83 | 1270122,39 | Аналитический метод | 0,10 | — |
| 113 | 500344,78 | 1270124,55 | Аналитический метод | 0,10 | — |
| 114 | 500343,47 | 1270123,06 | Аналитический метод | 0,10 | — |
| 115 | 500346,70 | 1270119,56 | Аналитический метод | 0,10 | — |
| 116 | 500314,73 | 1270090,79 | Аналитический метод | 0,10 | — |
| 117 | 500314,44 | 1270091,04 | Аналитический метод | 0,10 | — |
| 118 | 500312,63 | 1270092,02 | Аналитический метод | 0,10 | — |
| 119 | 500310,19 | 1270086,88 | Аналитический метод | 0,10 | — |
| 120 | 500308,04 | 1270083,59 | Аналитический метод | 0,10 | — |
| 121 | 500294,11 | 1270070,32 | Аналитический метод | 0,10 | — |
| 122 | 500293,98 | 1270070,48 | Аналитический метод | 0,10 | — |
| 123 | 500285,78 | 1270061,37 | Аналитический метод | 0,10 | — |
| 124 | 500275,00 | 1270053,44 | Аналитический метод | 0,10 | — |
| 125 | 500264,20 | 1270041,54 | Аналитический метод | 0,10 | — |
| 126 | 500264,84 | 1270037,66 | Аналитический метод | 0,10 | — |
| 127 | 500264,17 | 1270036,43 | Аналитический метод | 0,10 | — |
| 128 | 500284,69 | 1270016,63 | Аналитический метод | 0,10 | — |
| 129 | 500285,06 | 1270016,44 | Аналитический метод | 0,10 | — |
| 130 | 500303,56 | 1269998,60 | Аналитический метод | 0,10 | — |
| 131 | 500303,88 | 1269998,51 | Аналитический метод | 0,10 | — |
| 132 | 500326,14 | 1269978,04 | Аналитический метод | 0,10 | — |
| 133 | 500311,42 | 1269962,98 | Аналитический метод | 0,10 | — |
| 134 | 500308,35 | 1269959,76 | Аналитический метод | 0,10 | — |
| 135 | 500308,02 | 1269959,00 | Аналитический метод | 0,10 | — |
| 136 | 500307,30 | 1269959,50 | Аналитический метод | 0,10 | — |
| 137 | 500306,34 | 1269958,05 | Аналитический метод | 0,10 | — |
| 138 | 500306,33 | 1269957,04 | Аналитический метод | 0,10 | — |
| 139 | 500306,82 | 1269956,16 | Аналитический метод | 0,10 | — |
| 140 | 500307,72 | 1269955,66 | Аналитический метод | 0,10 | — |
| 141 | 500308,75 | 1269955,71 | Аналитический метод | 0,10 | — |
| 142 | 500309,58 | 1269956,29 | Аналитический метод | 0,10 | — |
| 143 | 500310,00 | 1269957,22 | Аналитический метод | 0,10 | — |
| 144 | 500309,91 | 1269957,91 | Аналитический метод | 0,10 | — |
| 145 | 500309,94 | 1269958,44 | Аналитический метод | 0,10 | — |
| 146 | 500310,22 | 1269958,87 | Аналитический метод | 0,10 | — |
| 147 | 500331,15 | 1269980,32 | Аналитический метод | 0,10 | — |
| 148 | 500347,03 | 1269958,02 | Аналитический метод | 0,10 | — |
| 149 | 500347,10 | 1269957,18 | Аналитический метод | 0,10 | — |
| 150 | 500348,12 | 1269956,89 | Аналитический метод | 0,10 | — |
| 151 | 500369,28 | 1269936,79 | Аналитический метод | 0,10 | — |
| 152 | 500369,48 | 1269935,91 | Аналитический метод | 0,10 | — |
| 153 | 500371,11 | 1269935,87 | Аналитический метод | 0,10 | — |
| 154 | 500393,79 | 1269931,27 | Аналитический метод | 0,10 | — |

| 1 | 2 | 3 | 4 | 5 | 6 |
|-----|-----------|------------|---------------------|------|---|
| 155 | 500397,50 | 1269933,25 | Аналитический метод | 0,10 | — |
| 156 | 500393,88 | 1269929,59 | Аналитический метод | 0,10 | — |
| 157 | 500404,85 | 1269919,38 | Аналитический метод | 0,10 | — |
| 158 | 500406,21 | 1269920,84 | Аналитический метод | 0,10 | — |
| 159 | 500396,75 | 1269929,65 | Аналитический метод | 0,10 | — |
| 160 | 500402,16 | 1269935,13 | Аналитический метод | 0,10 | — |
| 161 | 500403,46 | 1269934,35 | Аналитический метод | 0,10 | — |
| 162 | 500405,82 | 1269936,21 | Аналитический метод | 0,10 | — |
| 163 | 500422,79 | 1269957,33 | Аналитический метод | 0,10 | — |
| 164 | 500424,72 | 1269955,54 | Аналитический метод | 0,10 | — |
| 165 | 500426,47 | 1269941,23 | Аналитический метод | 0,10 | — |
| 166 | 500436,78 | 1269915,92 | Аналитический метод | 0,10 | — |
| 167 | 500436,76 | 1269915,60 | Аналитический метод | 0,10 | — |
| 168 | 500434,82 | 1269913,88 | Аналитический метод | 0,10 | — |
| 169 | 500436,43 | 1269912,05 | Аналитический метод | 0,10 | — |
| 170 | 500439,13 | 1269914,44 | Аналитический метод | 0,10 | — |
| 171 | 500439,26 | 1269916,31 | Аналитический метод | 0,10 | — |
| 172 | 500428,84 | 1269941,85 | Аналитический метод | 0,10 | — |
| 173 | 500427,03 | 1269956,73 | Аналитический метод | 0,10 | — |
| 174 | 500426,36 | 1269957,34 | Аналитический метод | 0,10 | — |
| 175 | 500427,75 | 1269959,55 | Аналитический метод | 0,10 | — |
| 176 | 500431,43 | 1269964,42 | Аналитический метод | 0,10 | — |
| 177 | 500441,62 | 1269977,04 | Аналитический метод | 0,10 | — |
| 178 | 500448,14 | 1269984,24 | Аналитический метод | 0,10 | — |
| 179 | 500444,41 | 1269987,54 | Аналитический метод | 0,10 | — |
| 180 | 500452,33 | 1269990,78 | Аналитический метод | 0,10 | — |
| 181 | 500454,57 | 1269992,78 | Аналитический метод | 0,10 | — |
| 182 | 500453,22 | 1269994,27 | Аналитический метод | 0,10 | — |
| 183 | 500451,25 | 1269992,50 | Аналитический метод | 0,10 | — |
| 184 | 500443,09 | 1269989,17 | Аналитический метод | 0,10 | — |
| 185 | 500432,49 | 1269999,15 | Аналитический метод | 0,10 | — |
| 186 | 500418,73 | 1270012,53 | Аналитический метод | 0,10 | — |
| 187 | 500413,10 | 1270018,17 | Аналитический метод | 0,10 | — |
| 188 | 500385,84 | 1270036,84 | Аналитический метод | 0,10 | — |
| 189 | 500403,78 | 1270055,20 | Аналитический метод | 0,10 | — |
| 190 | 500429,46 | 1270081,42 | Аналитический метод | 0,10 | — |
| 191 | 500431,16 | 1270081,64 | Аналитический метод | 0,10 | — |
| 192 | 500431,13 | 1270083,21 | Аналитический метод | 0,10 | — |
| 193 | 500443,41 | 1270100,75 | Аналитический метод | 0,10 | — |
| 194 | 500443,59 | 1270112,91 | Аналитический метод | 0,10 | — |
| 195 | 500444,65 | 1270114,15 | Аналитический метод | 0,10 | — |
| 196 | 500442,81 | 1270116,33 | Аналитический метод | 0,10 | — |
| 197 | 500440,35 | 1270114,52 | Аналитический метод | 0,10 | — |
| 198 | 500440,45 | 1270113,48 | Аналитический метод | 0,10 | — |
| 199 | 500441,59 | 1270112,96 | Аналитический метод | 0,10 | — |
| 200 | 500441,41 | 1270101,39 | Аналитический метод | 0,10 | — |
| 201 | 500430,26 | 1270085,46 | Аналитический метод | 0,10 | — |
| 202 | 500428,94 | 1270085,75 | Аналитический метод | 0,10 | — |
| 203 | 500428,22 | 1270084,87 | Аналитический метод | 0,10 | — |
| 204 | 500428,45 | 1270083,55 | Аналитический метод | 0,10 | — |
| 205 | 500428,16 | 1270082,96 | Аналитический метод | 0,10 | — |
| 206 | 500402,35 | 1270056,60 | Аналитический метод | 0,10 | — |
| 207 | 500384,16 | 1270037,99 | Аналитический метод | 0,10 | — |
| 208 | 500374,02 | 1270044,94 | Аналитический метод | 0,10 | — |
| 209 | 500373,13 | 1270044,12 | Аналитический метод | 0,10 | — |

| 1 | 2 | 3 | 4 | 5 | 6 |
|-----|-----------|------------|---------------------|------|---|
| 210 | 500367,35 | 1270048,93 | Аналитический метод | 0,10 | — |
| 211 | 500365,24 | 1270051,16 | Аналитический метод | 0,10 | — |
| 212 | 500353,82 | 1270040,41 | Аналитический метод | 0,10 | — |
| 213 | 500326,86 | 1270064,72 | Аналитический метод | 0,10 | — |
| 1 | 500324,08 | 1270067,61 | Аналитический метод | 0,10 | — |
| 214 | 500393,66 | 1270028,06 | Аналитический метод | 0,10 | — |
| 215 | 500378,41 | 1270028,03 | Аналитический метод | 0,10 | — |
| 216 | 500377,86 | 1270027,90 | Аналитический метод | 0,10 | — |
| 217 | 500377,29 | 1270027,60 | Аналитический метод | 0,10 | — |
| 218 | 500354,76 | 1270004,20 | Аналитический метод | 0,10 | — |
| 219 | 500354,25 | 1270003,67 | Аналитический метод | 0,10 | — |
| 220 | 500332,58 | 1269981,77 | Аналитический метод | 0,10 | — |
| 221 | 500348,97 | 1269958,74 | Аналитический метод | 0,10 | — |
| 222 | 500349,14 | 1269958,68 | Аналитический метод | 0,10 | — |
| 223 | 500371,08 | 1269937,88 | Аналитический метод | 0,10 | — |
| 224 | 500371,33 | 1269937,87 | Аналитический метод | 0,10 | — |
| 225 | 500393,48 | 1269933,37 | Аналитический метод | 0,10 | — |
| 226 | 500401,53 | 1269937,68 | Аналитический метод | 0,10 | — |
| 227 | 500402,45 | 1269937,73 | Аналитический метод | 0,10 | — |
| 228 | 500403,34 | 1269937,14 | Аналитический метод | 0,10 | — |
| 229 | 500404,23 | 1269937,79 | Аналитический метод | 0,10 | — |
| 230 | 500420,79 | 1269958,29 | Аналитический метод | 0,10 | — |
| 231 | 500412,76 | 1269965,50 | Аналитический метод | 0,10 | — |
| 232 | 500415,30 | 1269968,31 | Аналитический метод | 0,10 | — |
| 233 | 500425,25 | 1269959,70 | Аналитический метод | 0,10 | — |
| 234 | 500425,95 | 1269960,81 | Аналитический метод | 0,10 | — |
| 235 | 500429,70 | 1269965,78 | Аналитический метод | 0,10 | — |
| 236 | 500439,96 | 1269978,49 | Аналитический метод | 0,10 | — |
| 237 | 500444,94 | 1269984,01 | Аналитический метод | 0,10 | — |
| 238 | 500442,84 | 1269985,88 | Аналитический метод | 0,10 | — |
| 239 | 500419,02 | 1270009,07 | Аналитический метод | 0,10 | — |
| 240 | 500411,46 | 1270016,19 | Аналитический метод | 0,10 | — |
| 214 | 500393,66 | 1270028,06 | Аналитический метод | 0,10 | — |
| 241 | 500384,22 | 1270035,19 | Аналитический метод | 0,10 | — |
| 242 | 500379,18 | 1270030,03 | Аналитический метод | 0,10 | — |
| 243 | 500391,71 | 1270030,05 | Аналитический метод | 0,10 | — |
| 241 | 500384,22 | 1270035,19 | Аналитический метод | 0,10 | — |

3. Сведения о характерных точках части (частей) границы объекта

| Обозначение характерных точек части границы | Координаты, м | | Метод определения координат характерной точки | Средняя квадратическая погрешность положения характерной точки (M _t), м | Описание обозначения точки на местности (при наличии) |
|--|---------------|---|---|--|---|
| | X | Y | | | |
| 1 | 2 | 3 | 4 | 5 | 6 |
| Часть № — | | | | | |

ОПИСАНИЕ МЕСТОПОЛОЖЕНИЯ ГРАНИЦ

Публичный сервитут объекта электросетевого хозяйства КЛ-0,4 кВ ТП №196 -Д/СКомм55, Д /С № 53 -опора(контакт),Д/С №53-опора;ТП196-д.53 ул.Комм;ТП196-д.51 ул.Комм;д.51-д.53 ул.Комм;ТП196-оп УО;УО Комм51,45
(наименование объекта, местоположение границ которого описано (далее - объект))

План границ объекта

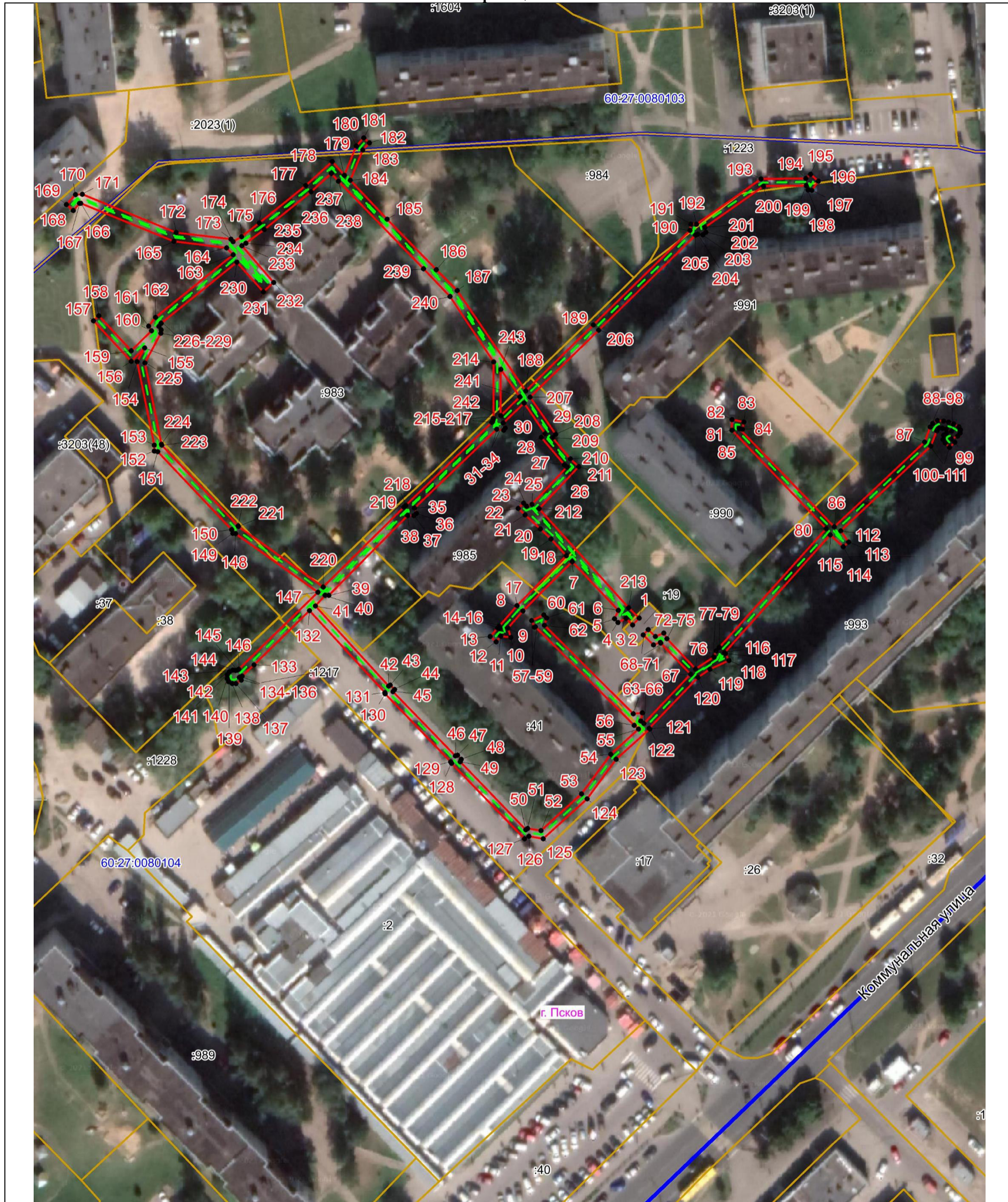

Масштаб 1:1000

Используемые условные знаки и обозначения:

- - - Объект электросетевого хозяйства
- Граница публичного сервитута объекта электросетевого хозяйства
- 1 Обозначение и номер характерной точки границы публичного сервитута
- Граница муниципального образования, сведения о котором внесены в ЕГРН
- Граница населенного пункта, сведения о котором внесены в ЕГРН
- 60:27:0900106 Граница и кадастровый номер кадастрового квартала
- :123 Граница и обозначение земельного участка, сведения о котором внесены в ЕГРН



Кадастровый инженер

Подпись Огарков Ф.А.

Дата 17.07.2023

Место для оттиска печати (при наличии) лица, составившего описание местоположения границ объекта