

ОПИСАНИЕ МЕСТОПОЛОЖЕНИЯ ГРАНИЦ

Публичный сервитут объекта электросетевого хозяйства КЛ-0,4 кВ ТП-207- Советск62-64; ТП207-Сов56/2; ТП207- Сов43; ТП207-Д/С№16 Муз пер; ТП207-КНО; ТП 207-Некрас 4; КНО-опУО; КНО-оп УОСвердл; Некр4-6; Сов43-опВЛ

(наименование объекта, местоположение границ которого описано (далее - объект))

Сведения об объекте		
№ п/п	Характеристики объекта	Описание характеристик
1	2	3
1	Местоположение объекта	Псковская область, г. Псков
2	Площадь объекта ± величина погрешности определения площади ($P \pm \Delta P$)	2037±16 кв.м
3	Иные характеристики объекта	<p>Публичный сервитут под объект электросетевого хозяйства</p> <p>Цель установления: В соответствии со ст. 39.37 Земельного Кодекса Российской Федерации «Цели установления публичного сервитута». В порядке, предусмотренном настоящей главой, публичный сервитут устанавливается для использования земельных участков и (или) земель в следующих целях: п.1: строительство, реконструкция, эксплуатация, капитальный ремонт объектов электросетевого хозяйства, тепловых сетей, водопроводных сетей, сетей водоотведения, линий и сооружений связи, линейных объектов системы газоснабжения, нефтепроводов и нефтепродуктопроводов, их неотъемлемых технологических частей, если указанные объекты являются объектами федерального, регионального или местного значения, либо необходимы для организации электро-, газо-, тепло-, водоснабжения населения и водоотведения, подключения (технологического присоединения) к сетям инженерно-технического обеспечения, либо переносятся в связи с изъятием земельных участков, на которых они ранее располагались, для государственных или муниципальных нужд.</p> <p>Срок установления публичного сервитута - 49 лет. Сервитут устанавливается в пользу публичного акционерного общества "Россети Северо-Запад". Юридический адрес: 196247, г. Санкт-Петербург, площадь Конституции, дом 3, литер А, помещение 16Н, E-mail: main@pskovenergo.ru</p> <p>Наименование объекта публичного сервитута: КЛ-0,4 кВ ТП-207- Советск62-64; ТП207-Сов56/2; ТП207- Сов43; ТП207-Д/С№16 Муз пер; ТП207-КНО; ТП 207-Некрас 4; КНО-опУО; КНО-оп УОСвердл; Некр4-6; Сов43-опВЛ Кадастровый район: 60:27</p>

Сведения о местоположении границ объекта

1. Система координат МСК 60 (Зона-1)

2. Сведения о характерных точках границ объекта

Обозначение характерных точек границ	Координаты, м		Метод определения координат характерной точки	Средняя квадратическая погрешность положения характерной точки (M_t), м	Описание обозначения точки на местности (при наличии)
	X	Y			
1	2	3	4	5	6
1	499293,10	1273175,76	Аналитический метод	0,10	—
2	499294,51	1273174,16	Аналитический метод	0,10	—
3	499280,94	1273137,09	Аналитический метод	0,10	—
4	499275,11	1273118,69	Аналитический метод	0,10	—
5	499266,58	1273101,22	Аналитический метод	0,10	—
6	499241,62	1273119,77	Аналитический метод	0,10	—
7	499235,08	1273123,35	Аналитический метод	0,10	—
8	499222,85	1273131,44	Аналитический метод	0,10	—
9	499225,06	1273135,19	Аналитический метод	0,10	—
10	499225,01	1273137,02	Аналитический метод	0,10	—
11	499227,51	1273137,33	Аналитический метод	0,10	—
12	499226,84	1273139,90	Аналитический метод	0,10	—
13	499227,48	1273140,46	Аналитический метод	0,10	—
14	499229,63	1273141,82	Аналитический метод	0,10	—
15	499233,45	1273147,63	Аналитический метод	0,10	—
16	499204,01	1273173,03	Аналитический метод	0,10	—
17	499184,55	1273189,47	Аналитический метод	0,10	—
18	499166,63	1273205,90	Аналитический метод	0,10	—
19	499163,89	1273202,19	Аналитический метод	0,10	—
20	499165,50	1273201,00	Аналитический метод	0,10	—
21	499166,91	1273202,92	Аналитический метод	0,10	—
22	499183,23	1273187,97	Аналитический метод	0,10	—
23	499201,81	1273172,26	Аналитический метод	0,10	—
24	499200,10	1273170,33	Аналитический метод	0,10	—
25	499201,66	1273168,94	Аналитический метод	0,10	—
26	499203,43	1273170,89	Аналитический метод	0,10	—
27	499230,81	1273147,25	Аналитический метод	0,10	—
28	499228,20	1273143,28	Аналитический метод	0,10	—
29	499226,28	1273142,06	Аналитический метод	0,10	—
30	499224,59	1273140,59	Аналитический метод	0,10	—
31	499225,00	1273139,03	Аналитический метод	0,10	—
32	499222,96	1273138,78	Аналитический метод	0,10	—
33	499223,04	1273135,71	Аналитический метод	0,10	—
34	499221,21	1273132,63	Аналитический метод	0,10	—
35	499220,30	1273130,73	Аналитический метод	0,10	—
36	499234,04	1273121,64	Аналитический метод	0,10	—
37	499240,54	1273118,09	Аналитический метод	0,10	—
38	499265,86	1273099,25	Аналитический метод	0,10	—
39	499258,44	1273083,44	Аналитический метод	0,10	—
40	499252,42	1273088,22	Аналитический метод	0,10	—
41	499250,92	1273086,36	Аналитический метод	0,10	—
42	499252,48	1273085,10	Аналитический метод	0,10	—
43	499252,73	1273085,42	Аналитический метод	0,10	—
44	499259,16	1273080,30	Аналитический метод	0,10	—

1	2	3	4	5	6
45	499267,66	1273098,38	Аналитический метод	0,10	—
46	499277,30	1273117,83	Аналитический метод	0,10	—
47	499278,99	1273123,03	Аналитический метод	0,10	—
48	499278,95	1273123,51	Аналитический метод	0,10	—
49	499279,34	1273124,11	Аналитический метод	0,10	—
50	499283,30	1273136,30	Аналитический метод	0,10	—
51	499296,57	1273173,76	Аналитический метод	0,10	—
52	499298,88	1273175,84	Аналитический метод	0,10	—
53	499300,57	1273177,61	Аналитический метод	0,10	—
54	499299,20	1273179,75	Аналитический метод	0,10	—
55	499298,93	1273180,04	Аналитический метод	0,10	—
56	499306,41	1273185,48	Аналитический метод	0,10	—
57	499313,94	1273176,14	Аналитический метод	0,10	—
58	499318,09	1273177,78	Аналитический метод	0,10	—
59	499331,66	1273178,78	Аналитический метод	0,10	—
60	499346,44	1273172,05	Аналитический метод	0,10	—
61	499361,34	1273173,87	Аналитический метод	0,10	—
62	499376,53	1273175,92	Аналитический метод	0,10	—
63	499386,36	1273120,86	Аналитический метод	0,10	—
64	499396,20	1273101,47	Аналитический метод	0,10	—
65	499403,79	1273102,22	Аналитический метод	0,10	—
66	499404,88	1273102,01	Аналитический метод	0,10	—
67	499405,37	1273100,92	Аналитический метод	0,10	—
68	499409,80	1273088,24	Аналитический метод	0,10	—
69	499408,37	1273086,92	Аналитический метод	0,10	—
70	499405,50	1273082,94	Аналитический метод	0,10	—
71	499396,62	1273078,44	Аналитический метод	0,10	—
72	499392,44	1273073,31	Аналитический метод	0,10	—
73	499388,97	1273062,72	Аналитический метод	0,10	—
74	499385,74	1273063,78	Аналитический метод	0,10	—
75	499385,12	1273061,88	Аналитический метод	0,10	—
76	499390,25	1273060,20	Аналитический метод	0,10	—
77	499394,22	1273072,33	Аналитический метод	0,10	—
78	499397,90	1273076,85	Аналитический метод	0,10	—
79	499406,84	1273081,38	Аналитический метод	0,10	—
80	499409,87	1273085,59	Аналитический метод	0,10	—
81	499411,29	1273086,90	Аналитический метод	0,10	—
82	499413,84	1273086,08	Аналитический метод	0,10	—
83	499425,64	1273090,28	Аналитический метод	0,10	—
84	499431,24	1273093,31	Аналитический метод	0,10	—
85	499431,75	1273092,13	Аналитический метод	0,10	—
86	499468,00	1273110,19	Аналитический метод	0,10	—
87	499479,34	1273116,61	Аналитический метод	0,10	—
88	499490,23	1273121,06	Аналитический метод	0,10	—
89	499498,82	1273123,48	Аналитический метод	0,10	—
90	499496,97	1273128,24	Аналитический метод	0,10	—
91	499495,10	1273127,50	Аналитический метод	0,10	—
92	499496,16	1273124,80	Аналитический метод	0,10	—
93	499489,59	1273122,96	Аналитический метод	0,10	—
94	499478,47	1273118,41	Аналитический метод	0,10	—
95	499467,06	1273111,96	Аналитический метод	0,10	—
96	499432,75	1273094,86	Аналитический метод	0,10	—
97	499431,46	1273097,94	Аналитический метод	0,10	—
98	499429,52	1273097,18	Аналитический метод	0,10	—
99	499430,29	1273095,06	Аналитический метод	0,10	—

1	2	3	4	5	6
100	499424,82	1273092,12	Аналитический метод	0,10	—
101	499413,80	1273088,19	Аналитический метод	0,10	—
102	499411,87	1273088,81	Аналитический метод	0,10	—
103	499407,38	1273101,70	Аналитический метод	0,10	—
104	499406,40	1273103,94	Аналитический метод	0,10	—
105	499403,87	1273104,39	Аналитический метод	0,10	—
106	499397,45	1273103,75	Аналитический метод	0,10	—
107	499388,42	1273121,55	Аналитический метод	0,10	—
108	499378,46	1273177,40	Аналитический метод	0,10	—
109	499379,25	1273180,04	Аналитический метод	0,10	—
110	499355,90	1273309,75	Аналитический метод	0,10	—
111	499358,11	1273334,15	Аналитический метод	0,10	—
112	499395,73	1273348,54	Аналитический метод	0,10	—
113	499395,82	1273348,19	Аналитический метод	0,10	—
114	499398,05	1273348,69	Аналитический метод	0,10	—
115	499397,84	1273349,66	Аналитический метод	0,10	—
116	499398,29	1273351,25	Аналитический метод	0,10	—
117	499398,00	1273351,57	Аналитический метод	0,10	—
118	499398,34	1273355,88	Аналитический метод	0,10	—
119	499412,79	1273358,45	Аналитический метод	0,10	—
120	499414,72	1273359,38	Аналитический метод	0,10	—
121	499413,91	1273361,21	Аналитический метод	0,10	—
122	499412,17	1273360,48	Аналитический метод	0,10	—
123	499398,73	1273358,08	Аналитический метод	0,10	—
124	499396,34	1273356,98	Аналитический метод	0,10	—
125	499395,87	1273351,31	Аналитический метод	0,10	—
126	499394,59	1273350,40	Аналитический метод	0,10	—
127	499356,16	1273335,64	Аналитический метод	0,10	—
128	499352,39	1273306,16	Аналитический метод	0,10	—
129	499350,64	1273305,44	Аналитический метод	0,10	—
130	499350,64	1273303,43	Аналитический метод	0,10	—
131	499353,42	1273303,12	Аналитический метод	0,10	—
132	499353,47	1273303,47	Аналитический метод	0,10	—
133	499354,04	1273303,37	Аналитический метод	0,10	—
134	499354,45	1273306,51	Аналитический метод	0,10	—
135	499377,20	1273180,16	Аналитический метод	0,10	—
136	499376,69	1273178,43	Аналитический метод	0,10	—
137	499361,04	1273176,15	Аналитический метод	0,10	—
138	499346,82	1273174,43	Аналитический метод	0,10	—
139	499332,09	1273181,13	Аналитический метод	0,10	—
140	499317,58	1273180,04	Аналитический метод	0,10	—
141	499314,68	1273178,90	Аналитический метод	0,10	—
142	499308,30	1273186,84	Аналитический метод	0,10	—
143	499319,76	1273195,12	Аналитический метод	0,10	—
144	499323,70	1273199,05	Аналитический метод	0,10	—
145	499344,65	1273226,93	Аналитический метод	0,10	—
146	499342,04	1273242,04	Аналитический метод	0,10	—
147	499341,74	1273242,36	Аналитический метод	0,10	—
148	499345,50	1273248,16	Аналитический метод	0,10	—
149	499346,66	1273248,89	Аналитический метод	0,10	—
150	499348,32	1273251,38	Аналитический метод	0,10	—
151	499346,66	1273252,49	Аналитический метод	0,10	—
152	499345,22	1273250,36	Аналитический метод	0,10	—
153	499344,06	1273249,62	Аналитический метод	0,10	—
154	499340,29	1273243,75	Аналитический метод	0,10	—

1	2	3	4	5	6
155	499339,08	1273242,24	Аналитический метод	0,10	—
156	499340,17	1273241,10	Аналитический метод	0,10	—
157	499342,53	1273227,44	Аналитический метод	0,10	—
158	499322,19	1273200,37	Аналитический метод	0,10	—
159	499318,46	1273196,65	Аналитический метод	0,10	—
160	499307,04	1273188,40	Аналитический метод	0,10	—
161	499302,89	1273193,58	Аналитический метод	0,10	—
162	499295,57	1273185,50	Аналитический метод	0,10	—
163	499295,17	1273184,30	Аналитический метод	0,10	—
164	499293,53	1273183,96	Аналитический метод	0,10	—
165	499293,24	1273182,85	Аналитический метод	0,10	—
166	499295,70	1273180,17	Аналитический метод	0,10	—
167	499294,58	1273179,24	Аналитический метод	0,10	—
168	499295,51	1273177,88	Аналитический метод	0,10	—
1	499293,10	1273175,76	Аналитический метод	0,10	—
169	499297,57	1273181,53	Аналитический метод	0,10	—
170	499305,16	1273187,03	Аналитический метод	0,10	—
171	499302,79	1273189,98	Аналитический метод	0,10	—
172	499297,60	1273184,32	Аналитический метод	0,10	—
173	499297,03	1273182,68	Аналитический метод	0,10	—
174	499296,77	1273182,41	Аналитический метод	0,10	—
169	499297,57	1273181,53	Аналитический метод	0,10	—
175	499296,28	1273177,69	Аналитический метод	0,10	—
176	499296,83	1273177,10	Аналитический метод	0,10	—
177	499297,66	1273177,89	Аналитический метод	0,10	—
178	499297,05	1273178,69	Аналитический метод	0,10	—
179	499296,40	1273178,22	Аналитический метод	0,10	—
175	499296,28	1273177,69	Аналитический метод	0,10	—
180	499241,77	1273080,72	Аналитический метод	0,10	—
181	499239,81	1273081,12	Аналитический метод	0,10	—
182	499239,52	1273079,68	Аналитический метод	0,10	—
183	499238,91	1273079,37	Аналитический метод	0,10	—
184	499237,75	1273077,87	Аналитический метод	0,10	—
185	499236,78	1273070,09	Аналитический метод	0,10	—
186	499238,77	1273069,84	Аналитический метод	0,10	—
187	499239,67	1273077,08	Аналитический метод	0,10	—
188	499240,22	1273077,79	Аналитический метод	0,10	—
189	499241,28	1273078,34	Аналитический метод	0,10	—
180	499241,77	1273080,72	Аналитический метод	0,10	—

3. Сведения о характерных точках части (частей) границы объекта

Обозначение характерных точек части границы	Координаты, м		Метод определения координат характерной точки	Средняя квадратическая погрешность положения характерной точки (M _t), м	Описание обозначения точки на местности (при наличии)
	X	Y			
1	2	3	4	5	6
Часть № —					

ОПИСАНИЕ МЕСТОПОЛОЖЕНИЯ ГРАНИЦ

Публичный сервитут объекта электросетевого хозяйства КЛ-0,4 кВ ТП-207- Советск62-64; ТП207-Сов56/2; ТП207- Сов43;ТП207-Д/С№16 Муз пер;ТП207-КНО;ТП 207-Некрас 4;КНО-опУО;КНО-оп УОСвердл;Некр4-6;Сов43-опВЛ
(наименование объекта, местоположение границ которого описано (далее - объект))

План границ объекта

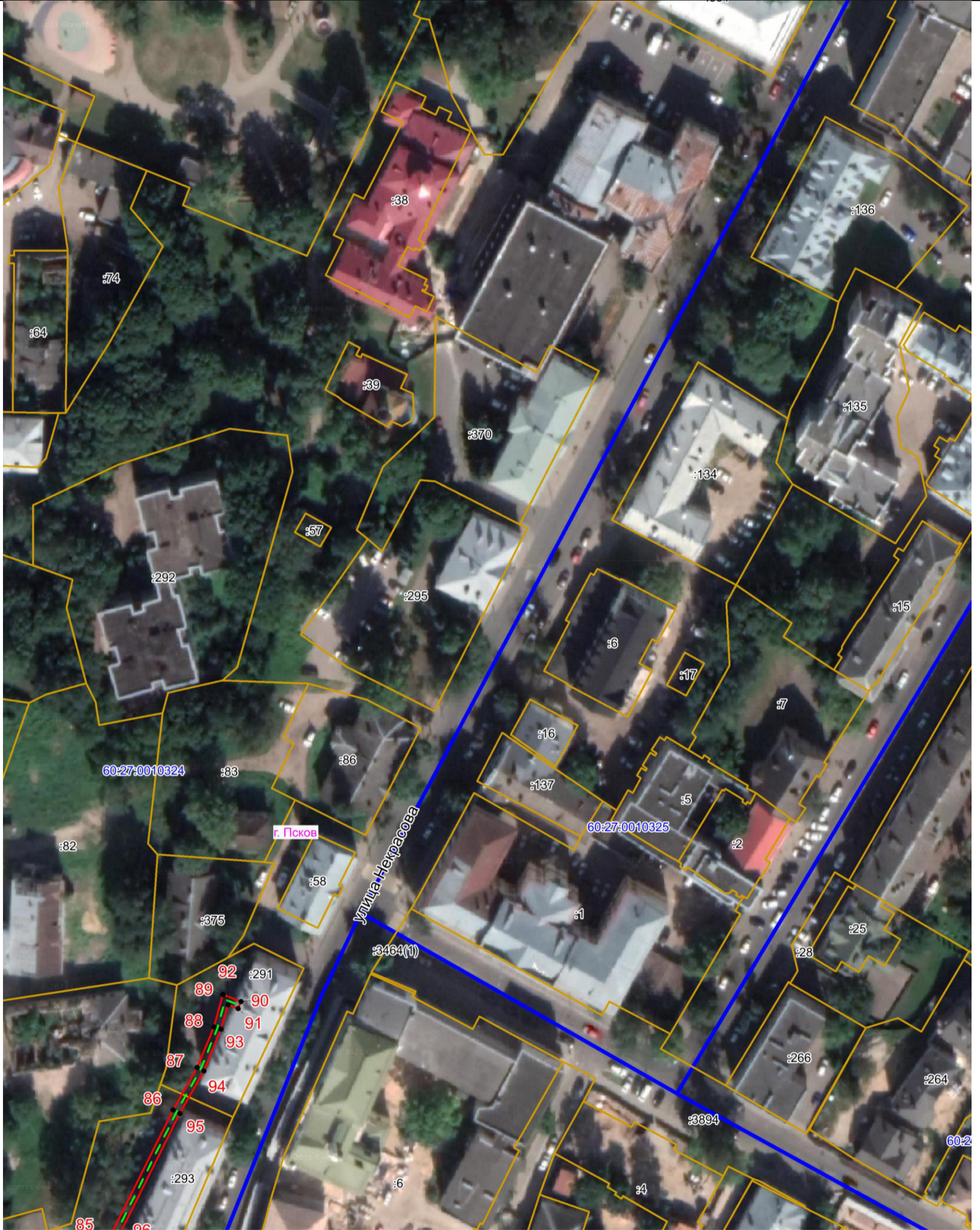

Масштаб 1:1000

Используемые условные знаки и обозначения:

- Объект электросетевого хозяйства
- Граница публичного сервитута объекта электросетевого хозяйства
- 1 Обозначение и номер характерной точки границы публичного сервитута
- Граница муниципального образования, сведения о котором внесены в ЕГРН
- Граница населенного пункта, сведения о котором внесены в ЕГРН
- 60:27:0900106 Граница и кадастровый номер кадастрового квартала
- :123 Граница и обозначение земельного участка, сведения о котором внесены в ЕГРН

Кадастровый инженер

Подпись Огарков Ф.А.

Дата 20.07.2023

Место для оттиска печати (при наличии) лица, составившего описание местоположения границ объекта



ОПИСАНИЕ МЕСТОПОЛОЖЕНИЯ ГРАНИЦ

Публичный сервитут объекта электросетевого хозяйства КЛ-0,4 кВ ТП-207- Советск62-64; ТП207-Сов56/2; ТП207- Сов43; ТП207-Д/С№16 Муз пер; ТП207-КНО; ТП 207-Некрас 4; КНО-оп УО; КНО-оп УОСвердл; Некр4-6; Сов43-оп ВЛ
(наименование объекта, местоположение границ которого описано (далее - объект))

План границ объекта



Масштаб 1:1000

Используемые условные знаки и обозначения:

- Объект электросетевого хозяйства
- Граница публичного сервитута объекта электросетевого хозяйства
- 1 Обозначение и номер характерной точки границы публичного сервитута
- Граница муниципального образования, сведения о котором внесены в ЕГРН
- Граница населенного пункта, сведения о котором внесены в ЕГРН
- 60:27:0900106 Граница и кадастровый номер кадастрового квартала
- :123 Граница и обозначение земельного участка, сведения о котором внесены в ЕГРН



Кадастровый инженер
Подпись _____ *Огарков Ф.А.*
Дата 20.07.2023
Место для оттиска печати (при наличии) лица, составившего описание местоположения границ объекта

ОПИСАНИЕ МЕСТОПОЛОЖЕНИЯ ГРАНИЦ

Публичный сервитут объекта электросетевого хозяйства КЛ-0,4 кВ ТП-207- Советск62-64; ТП207-Сов56/2; ТП207- Сов43; ТП207-Д/С№16 Муз пер; ТП207-КНО; ТП 207-Некрас 4; КНО-опУО; КНО-оп УОСвердл; Некр4-6; Сов43-опВЛ







(наименование объекта, местоположение границ которого описано (далее - объект))

План границ объекта



Масштаб 1:1000

Используемые условные знаки и обозначения:

-  Объект электросетевого хозяйства
-  Граница публичного сервитута объекта электросетевого хозяйства
-  1 Обозначение и номер характерной точки границы публичного сервитута
-  Граница муниципального образования, сведения о котором внесены в ЕГРН
-  Граница населенного пункта, сведения о котором внесены в ЕГРН
-  60:27:0900106 Граница и кадастровый номер кадастрового квартала
-  :123 Граница и обозначение земельного участка, сведения о котором внесены в ЕГРН

Кадастровый инженер

Подпись _____ Огарков Ф.А.

Дата 20.07.2023

Место для оттиска печати (при наличии) лица, составившего описание местоположения границ объекта

