

## ОПИСАНИЕ МЕСТОПОЛОЖЕНИЯ ГРАНИЦ

### Публичный сервитут объекта электросетевого хозяйства КЛ-0,4 кВ ТП-122 КР Дома Офицеров - опора ВЛ-0,4 кВ; КР ДО - нар.осв.; КР ул.Мирная 4а - ВЛ-0,4кВ; ТП-122 - опора №125 ул. Юбилейная

(наименование объекта, местоположение границ которого описано (далее - объект))

Сведения об объекте		
№ п/п	Характеристики объекта	Описание характеристик
1	2	3
1	Местоположение объекта	Псковская область, г. Псков
2	Площадь объекта ± величина погрешности определения площади ( $P \pm \Delta P$ )	423±7 кв.м
3	Иные характеристики объекта	<p>Публичный сервитут под объект электросетевого хозяйства</p> <p>Цель установления: В соответствии со ст. 39.37 Земельного Кодекса Российской Федерации «Цели установления публичного сервитута». В порядке, предусмотренном настоящей главой, публичный сервитут устанавливается для использования земельных участков и (или) земель в следующих целях: п.1: строительство, реконструкция, эксплуатация, капитальный ремонт объектов электросетевого хозяйства, тепловых сетей, водопроводных сетей, сетей водоотведения, линий и сооружений связи, линейных объектов системы газоснабжения, нефтепроводов и нефтепродуктопроводов, их неотъемлемых технологических частей, если указанные объекты являются объектами федерального, регионального или местного значения, либо необходимы для организации электро-, газо-, тепло-, водоснабжения населения и водоотведения, подключения (технологического присоединения) к сетям инженерно-технического обеспечения, либо переносятся в связи с изъятием земельных участков, на которых они ранее располагались, для государственных или муниципальных нужд.</p> <p>Срок установления публичного сервитута - 49 лет. Сервитут устанавливается в пользу публичного акционерного общества "Россети Северо-Запад". Юридический адрес: 196247, г. Санкт-Петербург, площадь Конституции, дом 3, литер А, помещение 16Н, E-mail: main@pskovenergo.ru</p> <p>Наименование объекта публичного сервитута: КЛ-0,4 кВ ТП-122 КР Дома Офицеров - опора ВЛ-0,4 кВ; КР ДО - нар.осв.; КР ул.Мирная 4а - ВЛ-0,4кВ; ТП-122 - опора №125 ул. Юбилейная Кадастровый район: 60:27</p>

### Сведения о местоположении границ объекта

1. Система координат МСК 60 (Зона-1)					
2. Сведения о характерных точках границ объекта					
Обозначение характерных точек границ	Координаты, м		Метод определения координат характерной точки	Средняя квадратическа я погрешность положения характерной точки (M <sub>i</sub> ), м	Описание обозначения точки на местности (при наличии)
	X	Y			
1	2	3	4	5	6
1	498830,59	1272018,97	Аналитический метод	0,10	—
2	498829,92	1272017,01	Аналитический метод	0,10	—
3	498825,83	1272012,98	Аналитический метод	0,10	—
4	498824,65	1272006,28	Аналитический метод	0,10	—
5	498824,76	1272003,31	Аналитический метод	0,10	—
6	498826,76	1272003,39	Аналитический метод	0,10	—
7	498826,66	1272006,14	Аналитический метод	0,10	—
8	498827,69	1272012,00	Аналитический метод	0,10	—
9	498831,66	1272015,93	Аналитический метод	0,10	—
10	498832,48	1272018,32	Аналитический метод	0,10	—
1	498830,59	1272018,97	Аналитический метод	0,10	—
11	498844,28	1272170,14	Аналитический метод	0,10	—
12	498818,34	1272171,70	Аналитический метод	0,10	—
13	498792,75	1272172,80	Аналитический метод	0,10	—
14	498767,56	1272174,31	Аналитический метод	0,10	—
15	498767,44	1272172,31	Аналитический метод	0,10	—
16	498792,65	1272170,80	Аналитический метод	0,10	—
17	498818,24	1272169,70	Аналитический метод	0,10	—
18	498844,16	1272168,14	Аналитический метод	0,10	—
11	498844,28	1272170,14	Аналитический метод	0,10	—
19	498784,44	1272257,06	Аналитический метод	0,10	—

1	2	3	4	5	6
20	498785,91	1272267,58	Аналитический метод	0,10	—
21	498768,53	1272268,56	Аналитический метод	0,10	—
22	498737,41	1272270,38	Аналитический метод	0,10	—
23	498737,29	1272268,38	Аналитический метод	0,10	—
24	498768,42	1272266,56	Аналитический метод	0,10	—
25	498783,63	1272265,71	Аналитический метод	0,10	—
26	498782,46	1272257,34	Аналитический метод	0,10	—
19	498784,44	1272257,06	Аналитический метод	0,10	—
27	498784,34	1272133,85	Аналитический метод	0,10	—
28	498781,23	1272137,16	Аналитический метод	0,10	—
29	498779,09	1272134,89	Аналитический метод	0,10	—
30	498769,75	1272134,83	Аналитический метод	0,10	—
31	498764,18	1272132,47	Аналитический метод	0,10	—
32	498745,29	1272129,23	Аналитический метод	0,10	—
33	498741,19	1272128,72	Аналитический метод	0,10	—
34	498732,30	1272127,96	Аналитический метод	0,10	—
35	498726,33	1272124,54	Аналитический метод	0,10	—
36	498727,32	1272122,80	Аналитический метод	0,10	—
37	498732,91	1272126,00	Аналитический метод	0,10	—
38	498741,40	1272126,73	Аналитический метод	0,10	—
39	498745,59	1272127,25	Аналитический метод	0,10	—
40	498764,76	1272130,53	Аналитический метод	0,10	—
41	498770,14	1272132,89	Аналитический метод	0,10	—
42	498779,97	1272132,89	Аналитический метод	0,10	—
43	498781,23	1272134,24	Аналитический метод	0,10	—
44	498782,89	1272132,48	Аналитический метод	0,10	—
27	498784,34	1272133,85	Аналитический метод	0,10	—



# ОПИСАНИЕ МЕСТОПОЛОЖЕНИЯ ГРАНИЦ

Публичный сервитут объекта электросетевого хозяйства КЛ-0,4 кВ ТП-122 КР Дома Офицеров - опора ВЛ-0,4 кВ; КР ДО - нар.осв.; КР ул.Мирная 4а - ВЛ-0,4кВ; ТП-122 - опора №125 ул. Юбилейная  
(наименование объекта, местоположение границ которого описано (далее - объект))

## План границ объекта

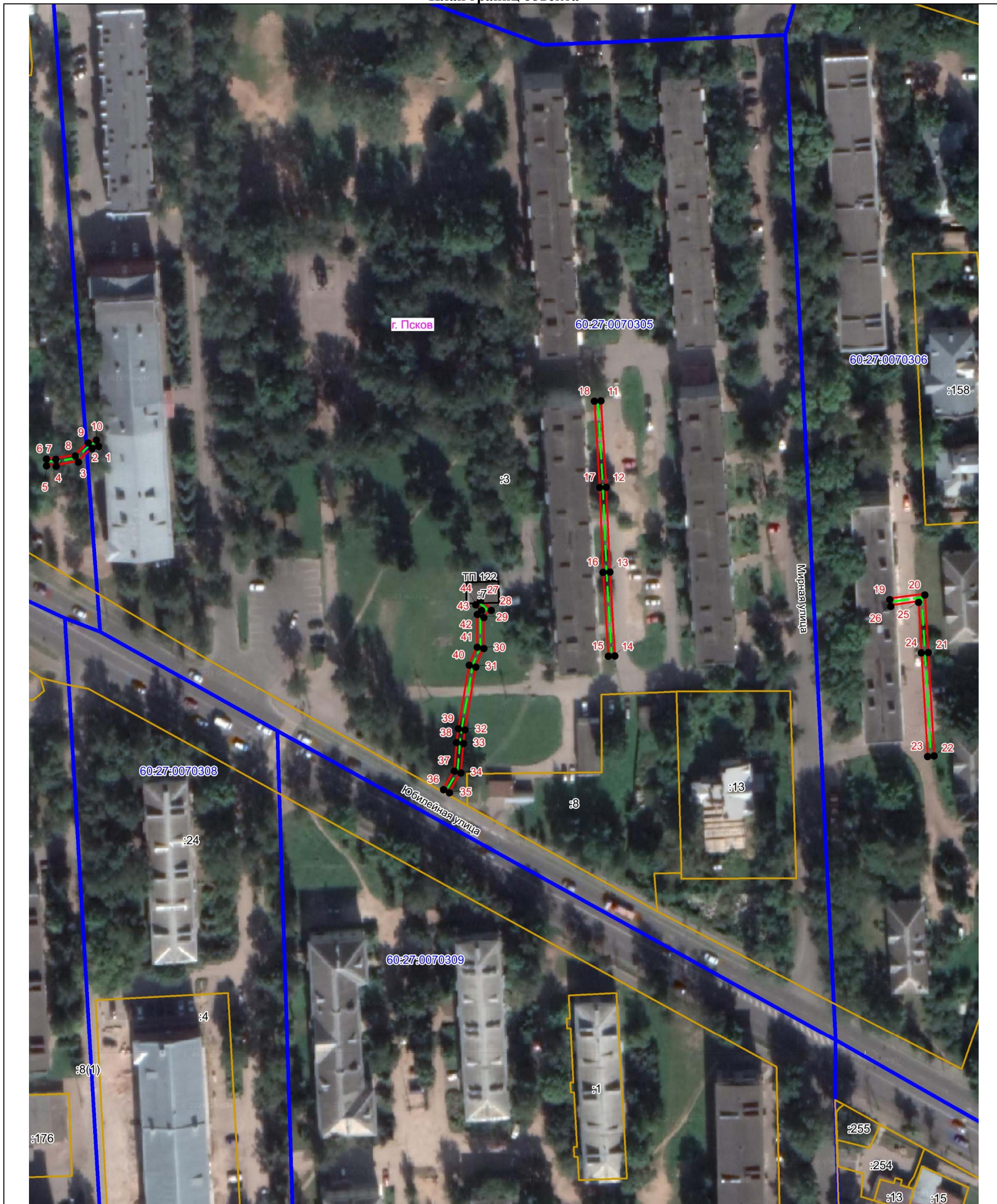

Масштаб 1:1100

### Используемые условные знаки и обозначения:

- - - Объект электросетевого хозяйства
- Граница публичного сервитута объекта электросетевого хозяйства
- 1 Обозначение и номер характерной точки границы публичного сервитута
- Граница муниципального образования, сведения о котором внесены в ЕГРН
- Граница населенного пункта, сведения о котором внесены в ЕГРН
- 60:27:0900106 Граница и кадастровый номер кадастрового квартала
- :123 Граница и обозначение земельного участка, сведения о котором внесены в ЕГРН

Кадастровый инженер

Подпись

Дата 26.07.2023

Место для оттиска печати (при наличии) лица, составившего описание местоположения границ объекта



Огарков Ф.А.