

# ОПИСАНИЕ МЕСТОПОЛОЖЕНИЯ ГРАНИЦ

Публичный сервитут объекта электросетевого хозяйства КЛ-0,4 кВ ТП-276 - опора ВЛ -0,4 кв (абонентский) по ул. Декабриста Пущина; Опора- опора (аб.) ул. Декабриста Пущина; ТП 276 - опора ВЛ 0,4 кв к.1,к.2.

(наименование объекта, местоположение границ которого описано (далее - объект

## Раздел 1

Сведения об объекте		
№ п/п	Характеристики объекта	Описание характеристик
1	2	3
1	Местоположение объекта	<i>Псковская область, г. Псков</i>
2	Площадь объекта ± величина погрешности определения площади (Р ± Дельта Р)	<i>1159кв.м. ± 13кв.м.</i>
3	Иные характеристики объекта	<p><i>Публичный сервитут под объект электросетевого хозяйства</i></p> <p><i>Цель установления: В соответствии со ст. 39.37 Земельного Кодекса Российской Федерации «Цели установления публичного сервитута». В порядке, предусмотренном настоящей главой, публичный сервитут устанавливается для использования земельных участков и (или) земель в следующих целях: п.1: строительство, реконструкция, эксплуатация, капитальный ремонт объектов электросетевого хозяйства, тепловых сетей, водопроводных сетей, сетей водоотведения, линий и сооружений связи, линейных объектов системы газоснабжения, нефтепроводов и нефтепродуктопроводов, их неотъемлемых технологических частей, если указанные объекты являются объектами федерального, регионального или местного значения, либо необходимы для организации электро-, газо-, тепло-, водоснабжения населения и водоотведения, подключения (технологического присоединения) к сетям инженерно-технического обеспечения, либо переносятся в связи с изъятием земельных участков, на которых они ранее располагались, для государственных или муниципальных нужд.</i></p> <p><i>Срок установления публичного сервитута - 49 лет.</i></p> <p><i>Сервитут устанавливается в пользу публичного акционерного общества "Россети Северо-Запад". Юридический адрес: 196247, г. Санкт-Петербург, площадь Конституции, дом 3, литер А, помещение 16Н,</i></p> <p><i>E-mail: main@pskovenergo.ru</i></p> <p><i>Наименование объекта публичного сервитута: КЛ-0,4 кВ ТП-276 - опора ВЛ -0,4 кв (абонентский) по ул. Декабриста Пущина; Опора- опора (аб.) ул. Декабриста Пущина; ТП 276 - опора ВЛ 0,4 кв к.1,к.2.</i></p> <p><i>Кадастровый район: 60:27</i></p>

## Раздел 2

Сведения о местоположении границ объекта					
1. Система координат <i>МСК 60 (Зона-1)</i>					
2. Сведения о характерных точках границ объекта					
Обозначение характерных точек границ	Координаты, м		Метод определения координат характерной точки	Средняя квадратическая погрешность положения характерной точки (Mt), м	Описание обозначения точки на местности (при наличии)
	X	Y			
1	2	3	4	5	6
<i>контур 1</i>					
1	499541,29	1274958,24	Аналитический метод	0,10	-
2	499542,41	1274959,60	Аналитический метод	0,10	-
3	499540,84	1274961,50	Аналитический метод	0,10	-
4	499552,39	1274986,80	Аналитический метод	0,10	-
5	499553,13	1274986,70	Аналитический метод	0,10	-
6	499552,70	1274985,77	Аналитический метод	0,10	-
7	499554,15	1274984,82	Аналитический метод	0,10	-
8	499557,12	1274988,16	Аналитический метод	0,10	-
9	499555,01	1274988,82	Аналитический метод	0,10	-
10	499569,90	1275004,05	Аналитический метод	0,10	-
11	499587,53	1274996,29	Аналитический метод	0,10	-
12	499590,07	1274996,75	Аналитический метод	0,10	-
13	499594,16	1274995,31	Аналитический метод	0,10	-
14	499601,44	1274995,41	Аналитический метод	0,10	-
15	499638,56	1274966,87	Аналитический метод	0,10	-
16	499641,12	1274966,23	Аналитический метод	0,10	-
17	499641,30	1274964,55	Аналитический метод	0,10	-
18	499644,24	1274963,95	Аналитический метод	0,10	-
19	499646,03	1274966,49	Аналитический метод	0,10	-
20	499643,76	1274969,07	Аналитический метод	0,10	-
21	499641,17	1274968,26	Аналитический метод	0,10	-
22	499639,46	1274968,71	Аналитический метод	0,10	-
23	499604,48	1274995,59	Аналитический метод	0,10	-
24	499626,36	1274995,86	Аналитический метод	0,10	-
25	499627,00	1274995,56	Аналитический метод	0,10	-
26	499627,96	1274997,32	Аналитический метод	0,10	-
27	499625,31	1274998,75	Аналитический метод	0,10	-
28	499624,86	1274997,82	Аналитический метод	0,10	-
29	499594,47	1274997,48	Аналитический метод	0,10	-
30	499593,99	1274997,66	Аналитический метод	0,10	-
31	499595,01	1274998,68	Аналитический метод	0,10	-
32	499593,33	1274999,34	Аналитический метод	0,10	-
33	499587,79	1274998,37	Аналитический метод	0,10	-
34	499567,50	1275007,43	Аналитический метод	0,10	-
35	499564,04	1275012,14	Аналитический метод	0,10	-
36	499559,70	1275017,74	Аналитический метод	0,10	-
37	499553,89	1275025,63	Аналитический метод	0,10	-
38	499547,04	1275034,20	Аналитический метод	0,10	-
39	499540,35	1275042,88	Аналитический метод	0,10	-
40	499538,64	1275047,18	Аналитический метод	0,10	-
41	499537,13	1275047,44	Аналитический метод	0,10	-
42	499539,95	1275049,96	Аналитический метод	0,10	-
43	499538,49	1275051,61	Аналитический метод	0,10	-
44	499534,76	1275048,26	Аналитический метод	0,10	-
45	499535,44	1275045,57	Аналитический метод	0,10	-

Сведения о местоположении границ объекта

46	499537,11	1275045,31	Аналитический метод	0,10	-
47	499538,43	1275041,79	Аналитический метод	0,10	-
48	499544,66	1275034,01	Аналитический метод	0,10	-
49	499552,04	1275024,44	Аналитический метод	0,10	-
50	499559,45	1275014,86	Аналитический метод	0,10	-
51	499562,00	1275011,36	Аналитический метод	0,10	-
52	499561,96	1275010,03	Аналитический метод	0,10	-
53	499563,15	1275009,80	Аналитический метод	0,10	-
54	499567,28	1275004,23	Аналитический метод	0,10	-
55	499552,23	1274988,84	Аналитический метод	0,10	-
56	499551,19	1274988,98	Аналитический метод	0,10	-
57	499538,66	1274961,51	Аналитический метод	0,10	-
58	499537,84	1274961,39	Аналитический метод	0,10	-
59	499518,36	1274942,34	Аналитический метод	0,10	-
60	499518,39	1274941,60	Аналитический метод	0,10	-
61	499516,73	1274942,04	Аналитический метод	0,10	-
62	499516,02	1274940,08	Аналитический метод	0,10	-
63	499471,64	1274920,97	Аналитический метод	0,10	-
64	499469,03	1274918,66	Аналитический метод	0,10	-
65	499468,90	1274921,20	Аналитический метод	0,10	-
66	499459,40	1274927,83	Аналитический метод	0,10	-
67	499456,34	1274938,98	Аналитический метод	0,10	-
68	499450,90	1274937,55	Аналитический метод	0,10	-
69	499448,15	1274936,07	Аналитический метод	0,10	-
70	499436,21	1274933,17	Аналитический метод	0,10	-
71	499436,97	1274930,10	Аналитический метод	0,10	-
72	499436,68	1274929,48	Аналитический метод	0,10	-
73	499439,31	1274920,47	Аналитический метод	0,10	-
74	499437,51	1274923,34	Аналитический метод	0,10	-
75	499436,02	1274918,54	Аналитический метод	0,10	-
76	499439,95	1274916,38	Аналитический метод	0,10	-
77	499441,41	1274920,41	Аналитический метод	0,10	-
78	499438,82	1274929,32	Аналитический метод	0,10	-
79	499439,09	1274929,90	Аналитический метод	0,10	-
80	499438,63	1274931,71	Аналитический метод	0,10	-
81	499448,87	1274934,19	Аналитический метод	0,10	-
82	499451,64	1274935,67	Аналитический метод	0,10	-
83	499454,94	1274936,54	Аналитический метод	0,10	-
84	499457,66	1274926,61	Аналитический метод	0,10	-
85	499466,96	1274920,12	Аналитический метод	0,10	-
86	499467,18	1274915,90	Аналитический метод	0,10	-
87	499468,14	1274915,21	Аналитический метод	0,10	-
88	499472,72	1274919,25	Аналитический метод	0,10	-
89	499517,26	1274938,43	Аналитический метод	0,10	-
90	499522,55	1274923,24	Аналитический метод	0,10	-
91	499504,66	1274914,70	Аналитический метод	0,10	-
92	499503,74	1274916,28	Аналитический метод	0,10	-
93	499502,17	1274915,43	Аналитический метод	0,10	-
94	499502,56	1274913,57	Аналитический метод	0,10	-
95	499479,74	1274900,24	Аналитический метод	0,10	-
96	499479,65	1274897,79	Аналитический метод	0,10	-
97	499481,47	1274892,61	Аналитический метод	0,10	-
98	499480,54	1274892,05	Аналитический метод	0,10	-
99	499478,51	1274893,86	Аналитический метод	0,10	-
100	499472,02	1274893,26	Аналитический метод	0,10	-
101	499465,11	1274894,14	Аналитический метод	0,10	-
102	499460,92	1274883,64	Аналитический метод	0,10	-
103	499461,08	1274881,79	Аналитический метод	0,10	-
104	499459,51	1274880,28	Аналитический метод	0,10	-
105	499441,83	1274874,70	Аналитический метод	0,10	-

**Сведения о местоположении границ объекта**

106	499443,90	1274868,97	Аналитический метод	0,10	-
107	499446,18	1274866,95	Аналитический метод	0,10	-
108	499447,51	1274869,93	Аналитический метод	0,10	-
109	499446,05	1274873,32	Аналитический метод	0,10	-
110	499444,69	1274872,71	Аналитический метод	0,10	-
111	499444,41	1274873,42	Аналитический метод	0,10	-
112	499460,55	1274878,52	Аналитический метод	0,10	-
113	499463,16	1274881,01	Аналитический метод	0,10	-
114	499462,96	1274883,34	Аналитический метод	0,10	-
115	499466,39	1274891,96	Аналитический метод	0,10	-
116	499471,98	1274891,24	Аналитический метод	0,10	-
117	499477,83	1274891,78	Аналитический метод	0,10	-
118	499480,30	1274889,57	Аналитический метод	0,10	-
119	499483,89	1274891,73	Аналитический метод	0,10	-
120	499481,67	1274898,09	Аналитический метод	0,10	-
121	499481,70	1274899,06	Аналитический метод	0,10	-
122	499502,45	1274911,18	Аналитический метод	0,10	-
123	499504,09	1274909,56	Аналитический метод	0,10	-
124	499505,73	1274910,47	Аналитический метод	0,10	-
125	499506,13	1274913,18	Аналитический метод	0,10	-
126	499522,82	1274921,13	Аналитический метод	0,10	-
127	499524,39	1274920,45	Аналитический метод	0,10	-
128	499525,20	1274922,12	Аналитический метод	0,10	-
129	499536,41	1274926,08	Аналитический метод	0,10	-
130	499537,58	1274922,09	Аналитический метод	0,10	-
131	499539,23	1274921,87	Аналитический метод	0,10	-
132	499540,48	1274929,50	Аналитический метод	0,10	-
133	499538,51	1274929,85	Аналитический метод	0,10	-
134	499538,24	1274928,00	Аналитический метод	0,10	-
135	499537,88	1274929,17	Аналитический метод	0,10	-
136	499524,44	1274924,29	Аналитический метод	0,10	-
137	499519,19	1274938,93	Аналитический метод	0,10	-
138	499521,22	1274938,85	Аналитический метод	0,10	-
139	499521,99	1274940,37	Аналитический метод	0,10	-
140	499520,38	1274941,20	Аналитический метод	0,10	-
141	499520,38	1274941,52	Аналитический метод	0,10	-
142	499538,76	1274959,49	Аналитический метод	0,10	-
143	499539,54	1274959,59	Аналитический метод	0,10	-
1	499541,29	1274958,24	Аналитический метод	0,10	-
<i>контур 2</i>					
144	499540,15	1275052,93	Аналитический метод	0,10	-
145	499541,69	1275054,21	Аналитический метод	0,10	-
146	499540,35	1275055,92	Аналитический метод	0,10	-
147	499541,90	1275056,25	Аналитический метод	0,10	-
148	499542,50	1275055,80	Аналитический метод	0,10	-
149	499543,68	1275057,42	Аналитический метод	0,10	-
150	499540,02	1275059,92	Аналитический метод	0,10	-
151	499536,56	1275057,27	Аналитический метод	0,10	-
144	499540,15	1275052,93	Аналитический метод	0,10	-

**3. Сведения о характерных точках части (частей) границы объекта**

Обозначение характерных точек части границы	Координаты, м		Метод определения координат характерной точки	Средняя квадратическая погрешность положения характерной точки (Мт), м	Описание обозначения точки на местности (при наличии)
	Х	У			
1	2	3	4	5	6

Сведения о местоположении границ объекта					
Часть № -					
-	-	-	-	-	-



# ОПИСАНИЕ МЕСТОПОЛОЖЕНИЯ ГРАНИЦ

Публичный сервитут объекта электросетевого хозяйства КЛ-0,4 кВ ТП-276 - опора ВЛ -0,4 кв (абонентский) по ул. Декабриста Пушкина;  
Опора- опора (аб.) ул. Декабриста Пушкина; ТП 276 - опора ВЛ 0,4 кв к.1,к.2.  
(наименование объекта, местоположение границ которого описано (далее - объект))

План границ объекта

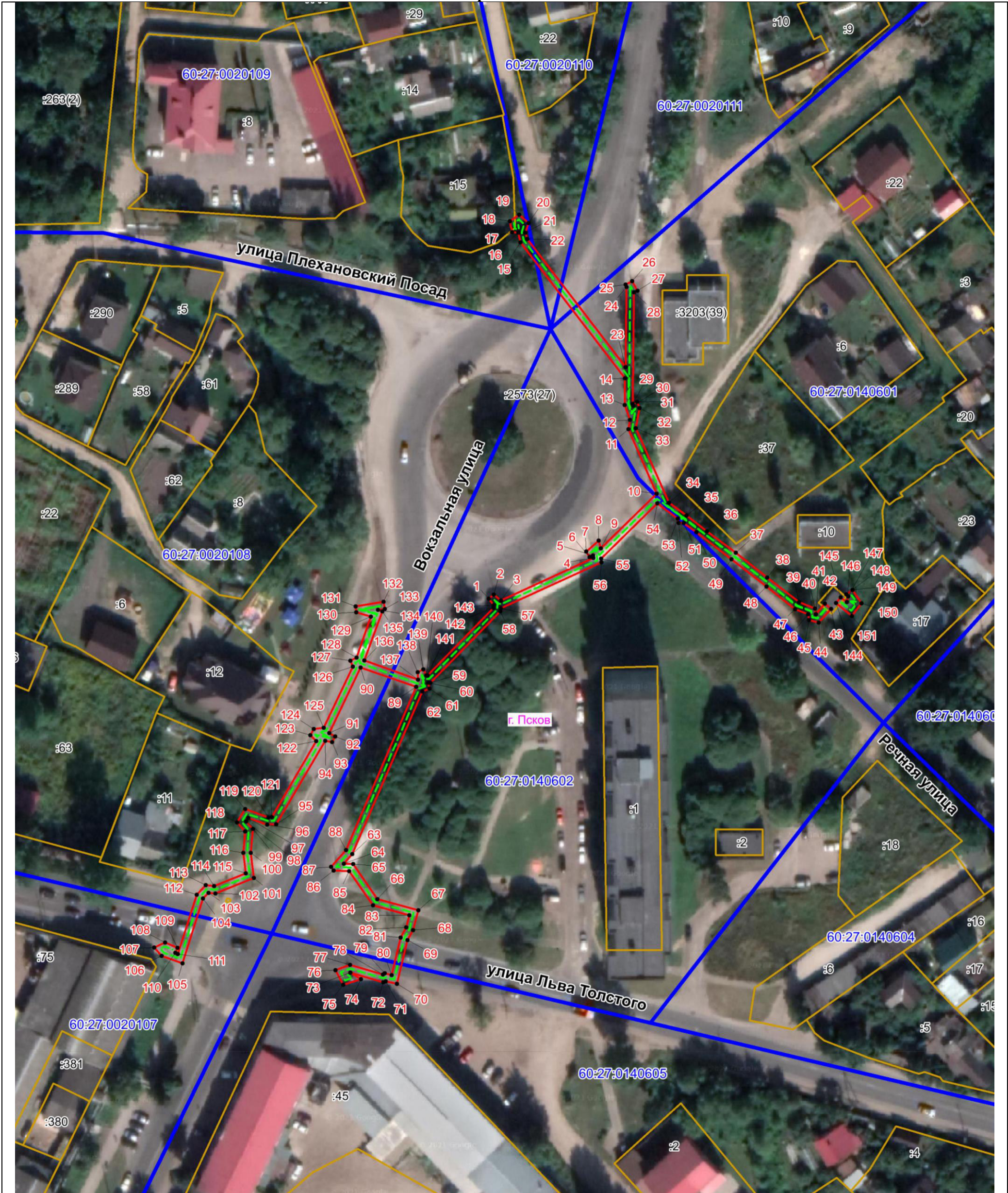

Масштаб 1:1000

## Используемые условные знаки и обозначения:

- Объект электросетевого хозяйства
- Граница публичного сервитута объекта электросетевого хозяйства
- 1 Обозначение и номер характерной точки границы публичного сервитута
- Граница муниципального образования, сведения о котором внесены в ЕГРН
- Граница населенного пункта, сведения о котором внесены в ЕГРН
- 60:27:0900106 Граница и кадастровый номер кадастрового квартала
- :123 Граница и обозначение земельного участка, сведения о котором внесены в ЕГРН

Кадастровый инженер

Подпись \_\_\_\_\_

Дата 19.07.2023 г.

Место для оттиска печати (при наличии) лица, составившего описание местоположения границ объекта



Огарков Ф.А.