

ОПИСАНИЕ МЕСТОПОЛОЖЕНИЯ ГРАНИЦ

Публичный сервитут объекта электросетевого хозяйства КЛ-0,4 кВ РП-9 - Магазин Киселёва 8 к.1; РП-9 - Магазин Киселёва 8 к.2; РП-9 - опора 0,4 кВ; РП 9 - опора УО д.11 ул.Киселева
(наименование объекта, местоположение границ которого описано (далее - объект))

Сведения об объекте		
№ п/п	Характеристики объекта	Описание характеристик
1	2	3
1	Местоположение объекта	Псковская область, г. Псков
2	Площадь объекта ± величина погрешности определения площади ($P \pm \Delta P$)	790±10 кв.м
3	Иные характеристики объекта	<p>Публичный сервитут под объект электросетевого хозяйства</p> <p>Цель установления: В соответствии со ст. 39.37 Земельного Кодекса Российской Федерации «Цели установления публичного сервитута». В порядке, предусмотренном настоящей главой, публичный сервитут устанавливается для использования земельных участков и (или) земель в следующих целях: п.1: строительство, реконструкция, эксплуатация, капитальный ремонт объектов электросетевого хозяйства, тепловых сетей, водопроводных сетей, сетей водоотведения, линий и сооружений связи, линейных объектов системы газоснабжения, нефтепроводов и нефтепродуктопроводов, их неотъемлемых технологических частей, если указанные объекты являются объектами федерального, регионального или местного значения, либо необходимы для организации электро-, газо-, тепло-, водоснабжения населения и водоотведения, подключения (технологического присоединения) к сетям инженерно-технического обеспечения, либо переносятся в связи с изъятием земельных участков, на которых они ранее располагались, для государственных или муниципальных нужд.</p> <p>Срок установления публичного сервитута - 49 лет. Сервитут устанавливается в пользу публичного акционерного общества "Россети Северо-Запад". Юридический адрес: 196247, г. Санкт-Петербург, площадь Конституции, дом 3, литер А, помещение 16Н, E-mail: main@pskovenergo.ru</p> <p>Наименование объекта публичного сервитута: КЛ-0,4 кВ РП-9 - Магазин Киселёва 8 к.1; РП-9 - Магазин Киселёва 8 к.2; РП-9 - опора 0,4 кВ; РП 9 - опора УО д.11 ул.Киселева</p>
Сведения о местоположении границ объекта		

1. Система координат МСК 60 (Зона-1)					
2. Сведения о характерных точках границ объекта					
Обозначение характерных точек границ	Координаты, м		Метод определения координат характерной точки	Средняя квадратическая погрешность положения характерной точки (M _t), м	Описание обозначения точки на местности (при наличии)
	X	Y			
1	2	3	4	5	6
1	500279,41	1271565,57	Аналитический метод	0,10	—
2	500277,38	1271565,79	Аналитический метод	0,10	—
3	500277,15	1271563,75	Аналитический метод	0,10	—
4	500276,61	1271563,85	Аналитический метод	0,10	—
5	500276,83	1271565,86	Аналитический метод	0,10	—
6	500274,66	1271566,11	Аналитический метод	0,10	—
7	500274,46	1271564,24	Аналитический метод	0,10	—
8	500271,17	1271564,84	Аналитический метод	0,10	—
9	500271,55	1271566,44	Аналитический метод	0,10	—
10	500275,00	1271593,95	Аналитический метод	0,10	—
11	500279,48	1271616,97	Аналитический метод	0,10	—
12	500279,53	1271620,84	Аналитический метод	0,10	—
13	500277,74	1271626,74	Аналитический метод	0,10	—
14	500276,51	1271636,99	Аналитический метод	0,10	—
15	500277,58	1271650,41	Аналитический метод	0,10	—
16	500261,69	1271655,56	Аналитический метод	0,10	—
17	500261,91	1271658,06	Аналитический метод	0,10	—
18	500263,28	1271667,99	Аналитический метод	0,10	—
19	500264,07	1271671,43	Аналитический метод	0,10	—
20	500265,30	1271682,64	Аналитический метод	0,10	—
21	500267,79	1271698,22	Аналитический метод	0,10	—
22	500269,04	1271700,54	Аналитический метод	0,10	—
23	500274,94	1271700,33	Аналитический метод	0,10	—
24	500287,44	1271698,78	Аналитический метод	0,10	—
25	500291,27	1271698,05	Аналитический метод	0,10	—
26	500291,62	1271697,56	Аналитический метод	0,10	—
27	500292,29	1271696,08	Аналитический метод	0,10	—
28	500292,73	1271694,75	Аналитический метод	0,10	—
29	500290,99	1271676,66	Аналитический метод	0,10	—
30	500282,76	1271678,26	Аналитический метод	0,10	—
31	500282,34	1271675,92	Аналитический метод	0,10	—
32	500292,48	1271674,05	Аналитический метод	0,10	—
33	500293,15	1271674,73	Аналитический метод	0,10	—
34	500295,05	1271694,92	Аналитический метод	0,10	—
35	500294,55	1271696,90	Аналитический метод	0,10	—
36	500293,72	1271698,77	Аналитический метод	0,10	—
37	500292,60	1271700,14	Аналитический метод	0,10	—
38	500287,78	1271701,09	Аналитический метод	0,10	—
39	500275,09	1271702,56	Аналитический метод	0,10	—
40	500267,64	1271702,89	Аналитический метод	0,10	—
41	500265,56	1271698,91	Аналитический метод	0,10	—
42	500263,06	1271683,08	Аналитический метод	0,10	—
43	500261,90	1271671,80	Аналитический метод	0,10	—
44	500261,13	1271668,40	Аналитический метод	0,10	—
45	500259,73	1271658,31	Аналитический метод	0,10	—

1	2	3	4	5	6
46	500259,37	1271653,99	Аналитический метод	0,10	—
47	500275,04	1271648,78	Аналитический метод	0,10	—
48	500274,23	1271636,94	Аналитический метод	0,10	—
49	500275,59	1271626,33	Аналитический метод	0,10	—
50	500277,27	1271620,52	Аналитический метод	0,10	—
51	500277,23	1271617,19	Аналитический метод	0,10	—
52	500272,79	1271594,32	Аналитический метод	0,10	—
53	500269,45	1271566,81	Аналитический метод	0,10	—
54	500268,73	1271563,67	Аналитический метод	0,10	—
55	500269,39	1271562,99	Аналитический метод	0,10	—
56	500274,23	1271562,16	Аналитический метод	0,10	—
57	500273,76	1271557,90	Аналитический метод	0,10	—
58	500274,36	1271557,26	Аналитический метод	0,10	—
59	500279,10	1271556,98	Аналитический метод	0,10	—
60	500279,27	1271559,03	Аналитический метод	0,10	—
61	500276,13	1271559,31	Аналитический метод	0,10	—
62	500276,39	1271561,67	Аналитический метод	0,10	—
63	500277,94	1271561,41	Аналитический метод	0,10	—
64	500291,08	1271559,07	Аналитический метод	0,10	—
65	500294,48	1271575,73	Аналитический метод	0,10	—
66	500299,14	1271575,10	Аналитический метод	0,10	—
67	500308,57	1271574,49	Аналитический метод	0,10	—
68	500309,25	1271572,66	Аналитический метод	0,10	—
69	500311,48	1271573,07	Аналитический метод	0,10	—
70	500312,23	1271573,99	Аналитический метод	0,10	—
71	500312,27	1271575,11	Аналитический метод	0,10	—
72	500311,82	1271575,84	Аналитический метод	0,10	—
73	500311,62	1271576,03	Аналитический метод	0,10	—
74	500311,99	1271577,20	Аналитический метод	0,10	—
75	500312,90	1271579,23	Аналитический метод	0,10	—
76	500320,95	1271579,80	Аналитический метод	0,10	—
77	500334,85	1271576,31	Аналитический метод	0,10	—
78	500337,47	1271571,04	Аналитический метод	0,10	—
79	500337,40	1271569,55	Аналитический метод	0,10	—
80	500337,98	1271568,95	Аналитический метод	0,10	—
81	500339,70	1271568,72	Аналитический метод	0,10	—
82	500340,48	1271569,54	Аналитический метод	0,10	—
83	500340,52	1271569,92	Аналитический метод	0,10	—
84	500355,78	1271567,03	Аналитический метод	0,10	—
85	500359,95	1271566,22	Аналитический метод	0,10	—
86	500360,28	1271565,47	Аналитический метод	0,10	—
87	500362,60	1271564,67	Аналитический метод	0,10	—
88	500363,34	1271566,37	Аналитический метод	0,10	—
89	500382,53	1271562,62	Аналитический метод	0,10	—
90	500383,15	1271561,99	Аналитический метод	0,10	—
91	500385,16	1271561,99	Аналитический метод	0,10	—
92	500385,89	1271563,40	Аналитический метод	0,10	—
93	500385,15	1271564,53	Аналитический метод	0,10	—
94	500383,63	1271564,93	Аналитический метод	0,10	—
95	500382,76	1271564,61	Аналитический метод	0,10	—
96	500362,66	1271568,53	Аналитический метод	0,10	—
97	500362,13	1271568,81	Аналитический метод	0,10	—
98	500361,50	1271568,48	Аналитический метод	0,10	—
99	500360,95	1271568,65	Аналитический метод	0,10	—
100	500360,06	1271568,25	Аналитический метод	0,10	—

1	2	3	4	5	6
101	500340,10	1271572,03	Аналитический метод	0,10	—
102	500339,88	1271572,17	Аналитический метод	0,10	—
103	500339,39	1271572,29	Аналитический метод	0,10	—
104	500339,09	1271572,27	Аналитический метод	0,10	—
105	500336,23	1271578,03	Аналитический метод	0,10	—
106	500321,13	1271581,82	Аналитический метод	0,10	—
107	500311,56	1271581,15	Аналитический метод	0,10	—
108	500310,11	1271577,90	Аналитический метод	0,10	—
109	500309,66	1271576,42	Аналитический метод	0,10	—
110	500299,34	1271577,10	Аналитический метод	0,10	—
111	500292,90	1271577,97	Аналитический метод	0,10	—
112	500289,52	1271561,39	Аналитический метод	0,10	—
113	500279,16	1271563,24	Аналитический метод	0,10	—
1	500279,41	1271565,57	Аналитический метод	0,10	—

3. Сведения о характерных точках части (частей) границы объекта

Обозначение характерных точек части границы	Координаты, м		Метод определения координат характерной точки	Средняя квадратическа я погрешность положения характерной точки (M _t), м	Описание обозначения точки на местности (при наличии)
	X	Y			
1	2	3	4	5	6
Часть № —					
—	—	—	—	—	—

ОПИСАНИЕ МЕСТОПОЛОЖЕНИЯ ГРАНИЦ

Публичный сервитут объекта электросетевого хозяйства КЛ-0,4 кВ РП-9 - Магазин Киселёва 8 к.1; РП-9 - Магазин Киселёва 8 к.2; РП-9 - опора 0,4 кВ; РП 9 - опора УО д.11 ул.Киселева

(наименование объекта, местоположение границ которого описано (далее - объект))

План границ объекта

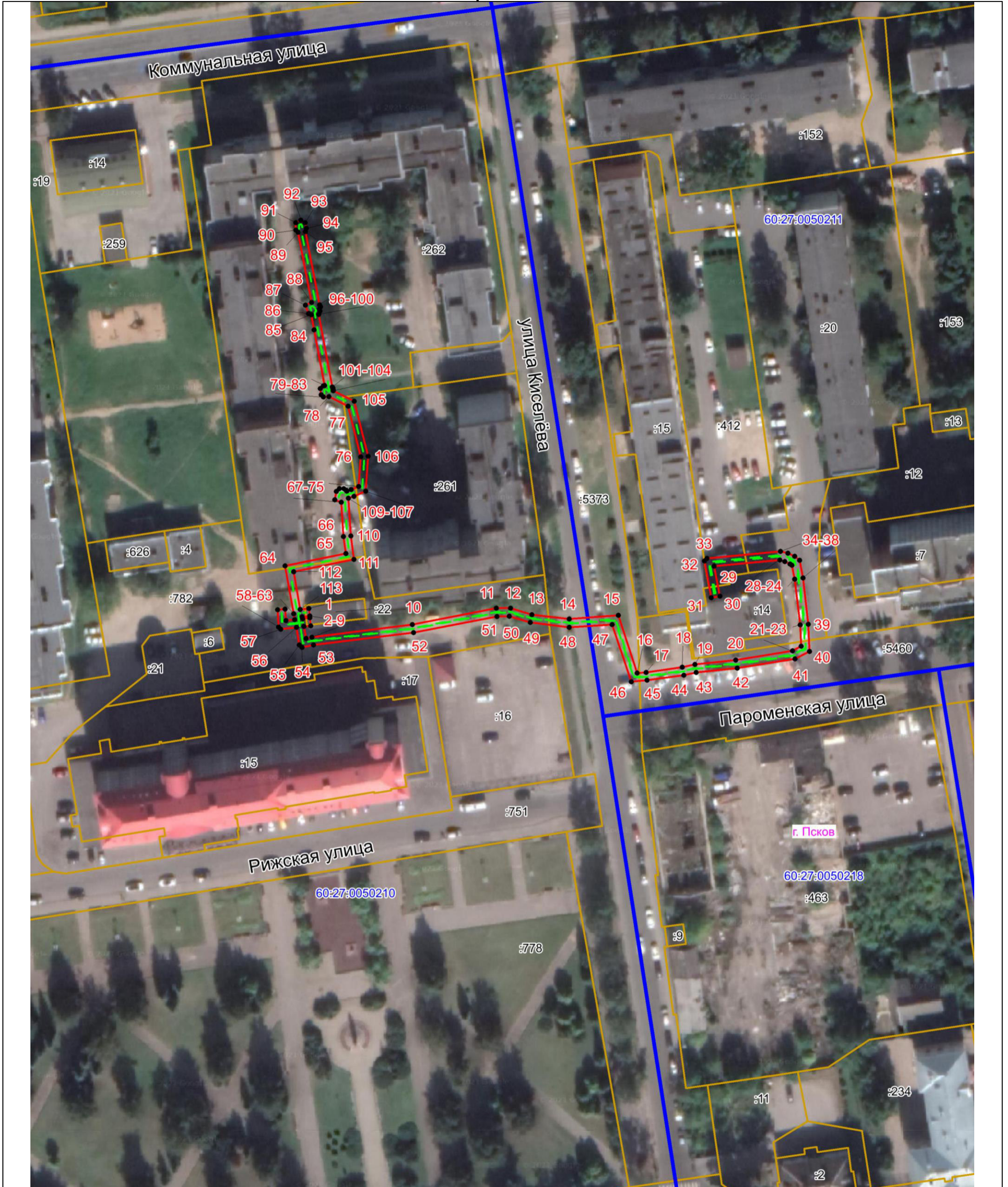

Масштаб 1:1000

Используемые условные знаки и обозначения:

- - - Объект электросетевого хозяйства
- Граница публичного сервитута объекта электросетевого хозяйства
- 1 Обозначение и номер характерной точки границы публичного сервитута
- Граница муниципального образования, сведения о котором внесены в ЕГРН
- Граница населенного пункта, сведения о котором внесены в ЕГРН
- 60:27:0900106 Граница и кадастровый номер кадастрового квартала
- :123 Граница и обозначение земельного участка, сведения о котором внесены в ЕГРН

Кадастровый инженер

Подпись _____

Дата 25.07.2023

Место для оттиска печати (при наличии) лица, составившего описание местоположения границ объекта



Огарков Ф.А.