

ОПИСАНИЕ МЕСТОПОЛОЖЕНИЯ ГРАНИЦ

**Публичный сервитут объекта электросетевого хозяйства КЛ-0,4 кВ ТП №60
опора №19 - д.48 ул.Труда; фонарный д.46, д.48 ул.Земельная; ТП №60 - д.43
ул.Труда; фон. от ул.Текстильной**

(наименование объекта, местоположение границ которого описано (далее - объект))

| Сведения об объекте | | |
|--|---|---|
| № п/п | Характеристики объекта | Описание характеристик |
| 1 | 2 | 3 |
| 1 | Местоположение объекта | Псковская область, г. Псков |
| 2 | Площадь объекта ± величина погрешности определения площади ($P \pm \Delta P$) | 1268±12 кв.м |
| 3 | Иные характеристики объекта | <p>Публичный сервитут под объект электросетевого хозяйства</p> <p>Цель установления: В соответствии со ст. 39.37 Земельного Кодекса Российской Федерации «Цели установления публичного сервитута». В порядке, предусмотренном настоящей главой, публичный сервитут устанавливается для использования земельных участков и (или) земель в следующих целях: п.1: строительство, реконструкция, эксплуатация, капитальный ремонт объектов электросетевого хозяйства, тепловых сетей, водопроводных сетей, сетей водоотведения, линий и сооружений связи, линейных объектов системы газоснабжения, нефтепроводов и нефтепродуктопроводов, их неотъемлемых технологических частей, если указанные объекты являются объектами федерального, регионального или местного значения, либо необходимы для организации электро-, газо-, тепло-, водоснабжения населения и водоотведения, подключения (технологического присоединения) к сетям инженерно-технического обеспечения, либо переносятся в связи с изъятием земельных участков, на которых они ранее располагались, для государственных или муниципальных нужд.</p> <p>Срок установления публичного сервитута - 49 лет. Сервитут устанавливается в пользу публичного акционерного общества "Россети Северо-Запад". Юридический адрес: 196247, г. Санкт-Петербург, площадь Конституции, дом 3, литер А, помещение 16Н, E-mail: main@pskovenergo.ru</p> <p>Наименование объекта публичного сервитута: КЛ-0,4 кВ ТП №60 опора №19 - д.48 ул.Труда; фонарный д.46, д.48 ул.Земельная; ТП №60 - д.43 ул.Труда; фон. от ул.Текстильной Кадастровый район: 60:27</p> |
| Сведения о местоположении границ объекта | | |

| 1. Система координат МСК 60 (Зона-1) | | | | | |
|---|---------------|------------|---|---|---|
| 2. Сведения о характерных точках границ объекта | | | | | |
| Обозначение характерных точек границ | Координаты, м | | Метод определения координат характерной точки | Средняя квадратическая погрешность положения характерной точки (M _t), м | Описание обозначения точки на местности (при наличии) |
| | X | Y | | | |
| 1 | 2 | 3 | 4 | 5 | 6 |
| 1 | 501910,96 | 1273764,16 | Аналитический метод | 0,10 | — |
| 2 | 501908,99 | 1273764,53 | Аналитический метод | 0,10 | — |
| 3 | 501908,16 | 1273766,16 | Аналитический метод | 0,10 | — |
| 4 | 501920,09 | 1273767,35 | Аналитический метод | 0,10 | — |
| 5 | 501965,64 | 1273767,01 | Аналитический метод | 0,10 | — |
| 6 | 501984,86 | 1273763,21 | Аналитический метод | 0,10 | — |
| 7 | 501986,66 | 1273760,38 | Аналитический метод | 0,10 | — |
| 8 | 501990,97 | 1273762,33 | Аналитический метод | 0,10 | — |
| 9 | 501990,15 | 1273764,15 | Аналитический метод | 0,10 | — |
| 10 | 501987,42 | 1273762,92 | Аналитический метод | 0,10 | — |
| 11 | 501986,09 | 1273765,01 | Аналитический метод | 0,10 | — |
| 12 | 501965,84 | 1273769,01 | Аналитический метод | 0,10 | — |
| 13 | 501920,00 | 1273769,35 | Аналитический метод | 0,10 | — |
| 14 | 501906,03 | 1273767,96 | Аналитический метод | 0,10 | — |
| 15 | 501905,01 | 1273763,56 | Аналитический метод | 0,10 | — |
| 16 | 501906,25 | 1273762,67 | Аналитический метод | 0,10 | — |
| 17 | 501907,20 | 1273763,64 | Аналитический метод | 0,10 | — |
| 18 | 501907,65 | 1273762,75 | Аналитический метод | 0,10 | — |
| 19 | 501910,59 | 1273762,20 | Аналитический метод | 0,10 | — |
| 1 | 501910,96 | 1273764,16 | Аналитический метод | 0,10 | — |
| 20 | 501982,78 | 1273828,30 | Аналитический метод | 0,10 | — |
| 21 | 501984,66 | 1273829,00 | Аналитический метод | 0,10 | — |
| 22 | 501984,25 | 1273830,14 | Аналитический метод | 0,10 | — |
| 23 | 501985,72 | 1273830,45 | Аналитический метод | 0,10 | — |
| 24 | 501985,97 | 1273831,49 | Аналитический метод | 0,10 | — |
| 25 | 501985,29 | 1273832,61 | Аналитический метод | 0,10 | — |
| 26 | 501993,59 | 1273862,97 | Аналитический метод | 0,10 | — |
| 27 | 501993,91 | 1273863,24 | Аналитический метод | 0,10 | — |
| 28 | 501994,06 | 1273863,75 | Аналитический метод | 0,10 | — |
| 29 | 502000,60 | 1273886,85 | Аналитический метод | 0,10 | — |
| 30 | 502002,39 | 1273888,91 | Аналитический метод | 0,10 | — |
| 31 | 502002,00 | 1273891,30 | Аналитический метод | 0,10 | — |
| 32 | 502007,52 | 1273912,76 | Аналитический метод | 0,10 | — |
| 33 | 502006,90 | 1273913,62 | Аналитический метод | 0,10 | — |
| 34 | 502007,71 | 1273913,66 | Аналитический метод | 0,10 | — |
| 35 | 502007,55 | 1273916,34 | Аналитический метод | 0,10 | — |
| 36 | 502010,98 | 1273918,11 | Аналитический метод | 0,10 | — |
| 37 | 502016,41 | 1273943,25 | Аналитический метод | 0,10 | — |
| 38 | 502015,24 | 1273943,87 | Аналитический метод | 0,10 | — |
| 39 | 502015,82 | 1273944,21 | Аналитический метод | 0,10 | — |
| 40 | 502017,55 | 1273945,60 | Аналитический метод | 0,10 | — |
| 41 | 502017,59 | 1273946,58 | Аналитический метод | 0,10 | — |
| 42 | 502015,97 | 1273947,72 | Аналитический метод | 0,10 | — |

| 1 | 2 | 3 | 4 | 5 | 6 |
|----|-----------|------------|---------------------|------|---|
| 43 | 502024,61 | 1273973,68 | Аналитический метод | 0,10 | — |
| 44 | 502025,13 | 1273973,75 | Аналитический метод | 0,10 | — |
| 45 | 502024,08 | 1273975,46 | Аналитический метод | 0,10 | — |
| 46 | 502025,09 | 1273975,48 | Аналитический метод | 0,10 | — |
| 47 | 502030,75 | 1273981,16 | Аналитический метод | 0,10 | — |
| 48 | 502052,32 | 1273988,54 | Аналитический метод | 0,10 | — |
| 49 | 502054,16 | 1273988,70 | Аналитический метод | 0,10 | — |
| 50 | 502055,00 | 1273990,64 | Аналитический метод | 0,10 | — |
| 51 | 502054,34 | 1273991,43 | Аналитический метод | 0,10 | — |
| 52 | 502058,50 | 1274000,81 | Аналитический метод | 0,10 | — |
| 53 | 502078,26 | 1274012,37 | Аналитический метод | 0,10 | — |
| 54 | 502078,08 | 1274012,73 | Аналитический метод | 0,10 | — |
| 55 | 502080,81 | 1274012,61 | Аналитический метод | 0,10 | — |
| 56 | 502081,94 | 1274013,56 | Аналитический метод | 0,10 | — |
| 57 | 502080,98 | 1274014,54 | Аналитический метод | 0,10 | — |
| 58 | 502104,34 | 1274030,85 | Аналитический метод | 0,10 | — |
| 59 | 502106,19 | 1274029,90 | Аналитический метод | 0,10 | — |
| 60 | 502107,39 | 1274030,98 | Аналитический метод | 0,10 | — |
| 61 | 502105,60 | 1274033,37 | Аналитический метод | 0,10 | — |
| 62 | 502106,11 | 1274033,68 | Аналитический метод | 0,10 | — |
| 63 | 502102,44 | 1274065,01 | Аналитический метод | 0,10 | — |
| 64 | 502103,76 | 1274067,80 | Аналитический метод | 0,10 | — |
| 65 | 502078,96 | 1274073,88 | Аналитический метод | 0,10 | — |
| 66 | 502077,15 | 1274072,48 | Аналитический метод | 0,10 | — |
| 67 | 502077,01 | 1274074,25 | Аналитический метод | 0,10 | — |
| 68 | 502074,53 | 1274074,05 | Аналитический метод | 0,10 | — |
| 69 | 502073,97 | 1274073,13 | Аналитический метод | 0,10 | — |
| 70 | 502076,23 | 1274069,19 | Аналитический метод | 0,10 | — |
| 71 | 502079,42 | 1274071,71 | Аналитический метод | 0,10 | — |
| 72 | 502099,07 | 1274066,92 | Аналитический метод | 0,10 | — |
| 73 | 502097,24 | 1274065,11 | Аналитический метод | 0,10 | — |
| 74 | 502100,62 | 1274063,34 | Аналитический метод | 0,10 | — |
| 75 | 502103,95 | 1274034,93 | Аналитический метод | 0,10 | — |
| 76 | 502102,26 | 1274034,20 | Аналитический метод | 0,10 | — |
| 77 | 502102,13 | 1274032,97 | Аналитический метод | 0,10 | — |
| 78 | 502103,11 | 1274032,44 | Аналитический метод | 0,10 | — |
| 79 | 502077,76 | 1274014,73 | Аналитический метод | 0,10 | — |
| 80 | 502076,09 | 1274014,75 | Аналитический метод | 0,10 | — |
| 81 | 502075,18 | 1274014,04 | Аналитический метод | 0,10 | — |
| 82 | 502075,63 | 1274013,15 | Аналитический метод | 0,10 | — |
| 83 | 502056,92 | 1274002,21 | Аналитический метод | 0,10 | — |
| 84 | 502051,71 | 1273990,46 | Аналитический метод | 0,10 | — |
| 85 | 502029,66 | 1273982,90 | Аналитический метод | 0,10 | — |
| 86 | 502024,23 | 1273977,46 | Аналитический метод | 0,10 | — |
| 87 | 502021,58 | 1273977,39 | Аналитический метод | 0,10 | — |
| 88 | 502021,19 | 1273976,31 | Аналитический метод | 0,10 | — |
| 89 | 502021,85 | 1273975,25 | Аналитический метод | 0,10 | — |
| 90 | 502020,73 | 1273975,06 | Аналитический метод | 0,10 | — |
| 91 | 502020,31 | 1273973,77 | Аналитический метод | 0,10 | — |
| 92 | 502022,11 | 1273972,55 | Аналитический метод | 0,10 | — |
| 93 | 502013,61 | 1273946,96 | Аналитический метод | 0,10 | — |
| 94 | 502014,90 | 1273946,03 | Аналитический метод | 0,10 | — |
| 95 | 502014,68 | 1273945,86 | Аналитический метод | 0,10 | — |
| 96 | 502012,26 | 1273944,44 | Аналитический метод | 0,10 | — |
| 97 | 502012,09 | 1273943,24 | Аналитический метод | 0,10 | — |

| 1 | 2 | 3 | 4 | 5 | 6 |
|-----|-----------|------------|---------------------|------|---|
| 98 | 502014,13 | 1273942,19 | Аналитический метод | 0,10 | — |
| 99 | 502009,22 | 1273919,45 | Аналитический метод | 0,10 | — |
| 100 | 502005,48 | 1273917,52 | Аналитический метод | 0,10 | — |
| 101 | 502005,59 | 1273915,54 | Аналитический метод | 0,10 | — |
| 102 | 502004,21 | 1273915,46 | Аналитический метод | 0,10 | — |
| 103 | 502003,94 | 1273914,27 | Аналитический метод | 0,10 | — |
| 104 | 502005,34 | 1273912,34 | Аналитический метод | 0,10 | — |
| 105 | 501999,76 | 1273890,61 | Аналитический метод | 0,10 | — |
| 106 | 501998,86 | 1273889,66 | Аналитический метод | 0,10 | — |
| 107 | 501999,09 | 1273888,83 | Аналитический метод | 0,10 | — |
| 108 | 501992,28 | 1273864,80 | Аналитический метод | 0,10 | — |
| 109 | 501990,14 | 1273864,11 | Аналитический метод | 0,10 | — |
| 110 | 501989,80 | 1273862,84 | Аналитический метод | 0,10 | — |
| 111 | 501991,25 | 1273862,00 | Аналитический метод | 0,10 | — |
| 112 | 501983,13 | 1273832,29 | Аналитический метод | 0,10 | — |
| 113 | 501983,32 | 1273831,99 | Аналитический метод | 0,10 | — |
| 114 | 501981,58 | 1273831,60 | Аналитический метод | 0,10 | — |
| 20 | 501982,78 | 1273828,30 | Аналитический метод | 0,10 | — |
| 115 | 501861,03 | 1273829,16 | Аналитический метод | 0,10 | — |
| 116 | 501858,95 | 1273831,98 | Аналитический метод | 0,10 | — |
| 117 | 501857,62 | 1273831,73 | Аналитический метод | 0,10 | — |
| 118 | 501857,55 | 1273831,06 | Аналитический метод | 0,10 | — |
| 119 | 501842,04 | 1273839,58 | Аналитический метод | 0,10 | — |
| 120 | 501833,20 | 1273842,80 | Аналитический метод | 0,10 | — |
| 121 | 501818,26 | 1273841,31 | Аналитический метод | 0,10 | — |
| 122 | 501806,25 | 1273842,28 | Аналитический метод | 0,10 | — |
| 123 | 501778,75 | 1273826,50 | Аналитический метод | 0,10 | — |
| 124 | 501761,64 | 1273816,42 | Аналитический метод | 0,10 | — |
| 125 | 501744,53 | 1273806,32 | Аналитический метод | 0,10 | — |
| 126 | 501718,32 | 1273788,94 | Аналитический метод | 0,10 | — |
| 127 | 501708,58 | 1273783,03 | Аналитический метод | 0,10 | — |
| 128 | 501708,09 | 1273781,20 | Аналитический метод | 0,10 | — |
| 129 | 501701,59 | 1273777,37 | Аналитический метод | 0,10 | — |
| 130 | 501698,53 | 1273779,51 | Аналитический метод | 0,10 | — |
| 131 | 501697,35 | 1273774,14 | Аналитический метод | 0,10 | — |
| 132 | 501701,63 | 1273774,18 | Аналитический метод | 0,10 | — |
| 133 | 501701,62 | 1273775,06 | Аналитический метод | 0,10 | — |
| 134 | 501709,83 | 1273779,90 | Аналитический метод | 0,10 | — |
| 135 | 501710,30 | 1273781,75 | Аналитический метод | 0,10 | — |
| 136 | 501719,39 | 1273787,25 | Аналитический метод | 0,10 | — |
| 137 | 501745,59 | 1273804,62 | Аналитический метод | 0,10 | — |
| 138 | 501762,66 | 1273814,70 | Аналитический метод | 0,10 | — |
| 139 | 501779,76 | 1273824,77 | Аналитический метод | 0,10 | — |
| 140 | 501806,71 | 1273840,24 | Аналитический метод | 0,10 | — |
| 141 | 501818,28 | 1273839,30 | Аналитический метод | 0,10 | — |
| 142 | 501832,94 | 1273840,76 | Аналитический метод | 0,10 | — |
| 143 | 501841,22 | 1273837,75 | Аналитический метод | 0,10 | — |
| 144 | 501857,02 | 1273829,08 | Аналитический метод | 0,10 | — |
| 145 | 501857,72 | 1273827,77 | Аналитический метод | 0,10 | — |
| 146 | 501859,23 | 1273827,84 | Аналитический метод | 0,10 | — |
| 115 | 501861,03 | 1273829,16 | Аналитический метод | 0,10 | — |

ОПИСАНИЕ МЕСТОПОЛОЖЕНИЯ ГРАНИЦ

Публичный сервитут объекта электросетевого хозяйства КЛ-0,4 кВ КТП-51 КНО -29 - опора ВЛ - 0,4 кВ по ул. Инженерной; с опоры на опору
фонар.; на мосту р.Псковы

(наименование объекта, местоположение границ которого описано (далее - объект))

План границ объекта (лист 1)

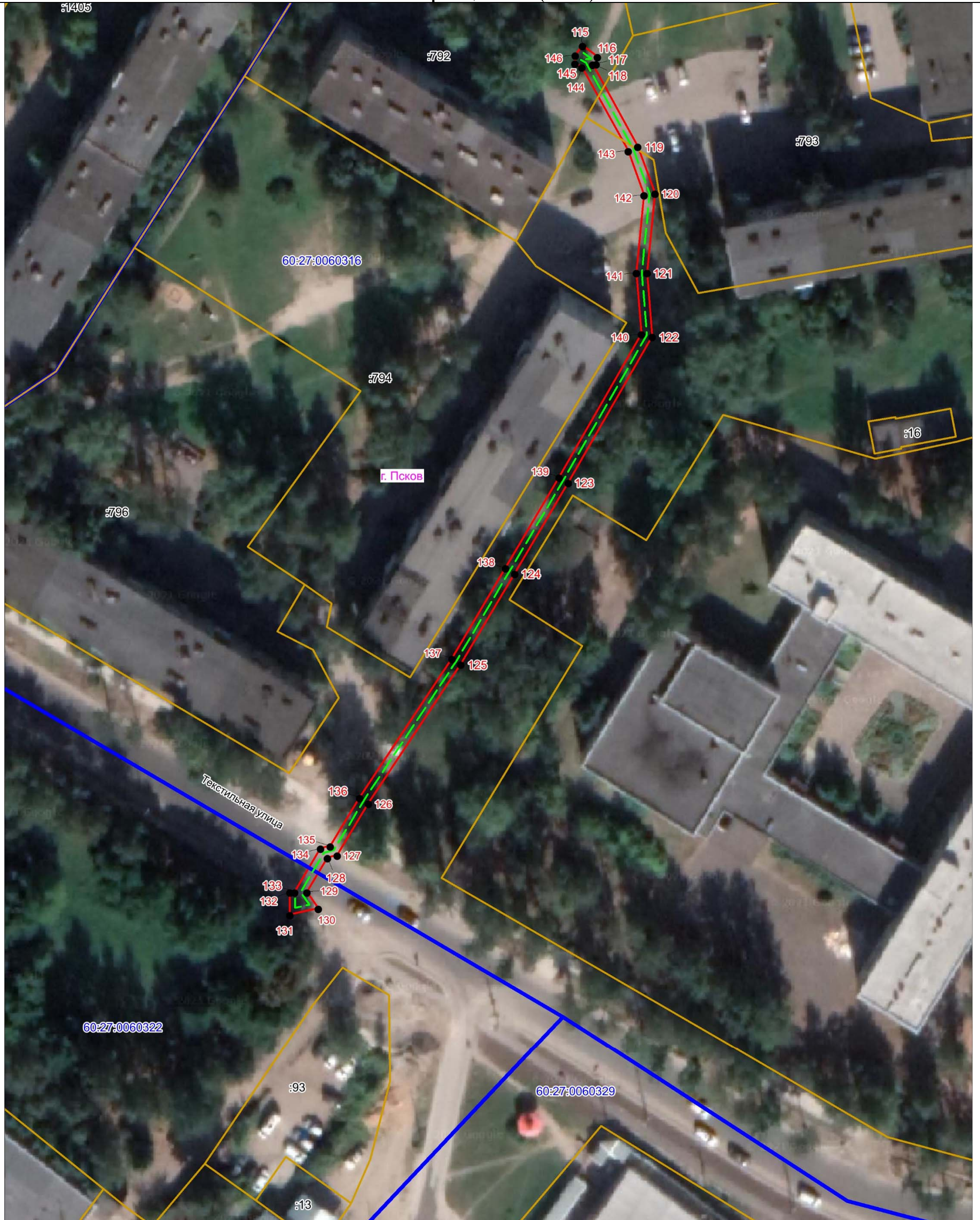

Масштаб 1:700

Используемые условные знаки и обозначения:

- Объект электросетевого хозяйства
- Граница охранной зоны объекта электросетевого хозяйства
- 1 Обозначение и номер характерной точки границы охранной зоны
- Граница муниципального образования, сведения о котором внесены в ЕГРН
- Граница населенного пункта, сведения о котором внесены в ЕГРН
- 60:27:0900106 Граница и кадастровый номер кадастрового квартала
- :123 Граница и обозначение земельного участка, сведения о котором внесены в ЕГРН

Кадастровый инженер

Подпись _____

Дата 03.08.2023

Место для оттиска печати (при наличии) лица, составившего описание местоположения границ объекта



Огарков Ф.А.

ОПИСАНИЕ МЕСТОПОЛОЖЕНИЯ ГРАНИЦ

Публичный сервитут объекта электросетевого хозяйства КЛ-0,4 кВ КТП-51 КНО -29 - опора ВЛ - 0,4 кВ по ул. Инженерной; с опоры на опору
фонар.; на мосту р.Псковы

(наименование объекта, местоположение границ которого описано (далее - объект))

План границ объекта (лист 2)

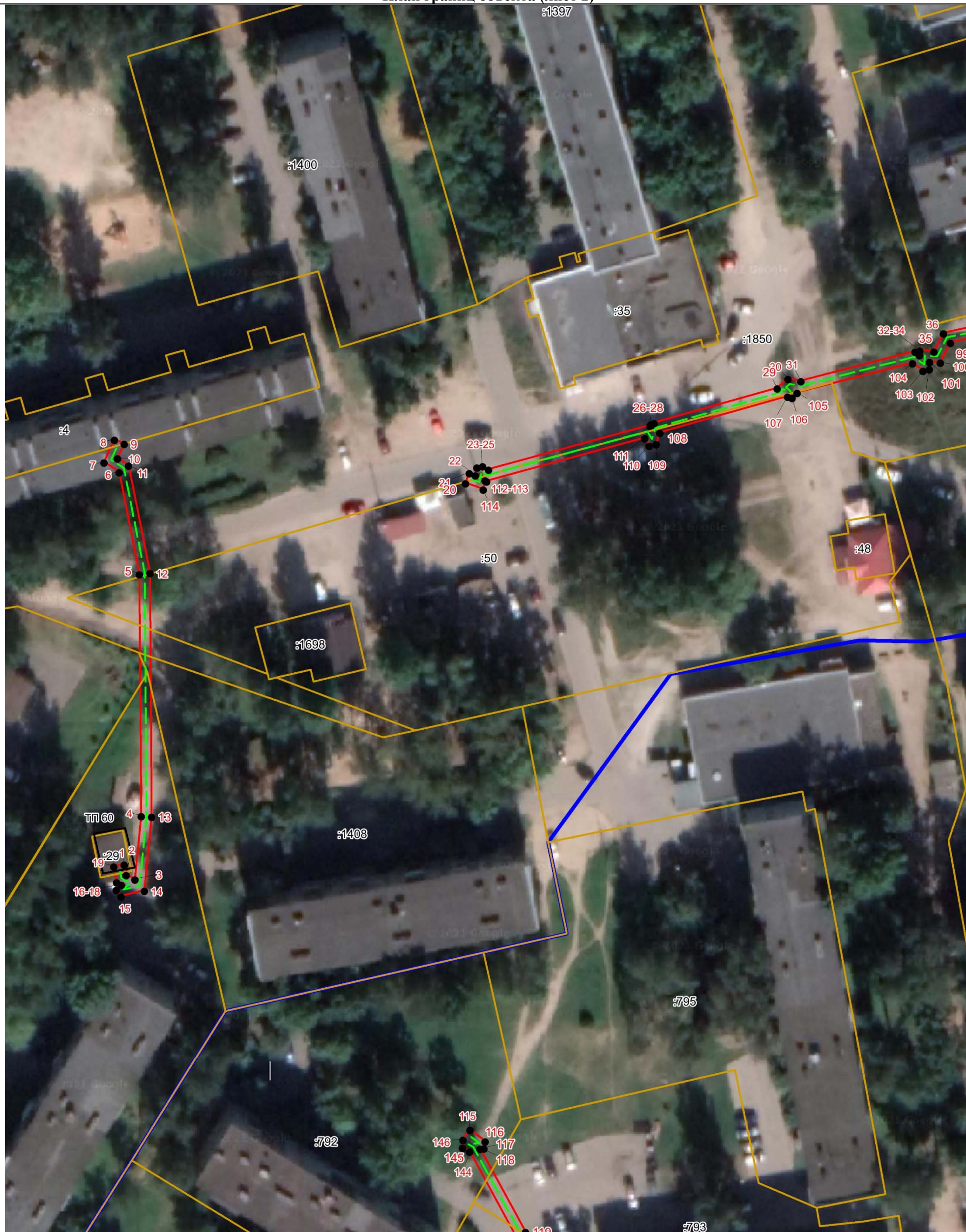

Масштаб 1:700

Используемые условные знаки и обозначения:

- Объект электросетевого хозяйства
- Граница охранной зоны объекта электросетевого хозяйства
- 1 Обозначение и номер характерной точки границы охранной зоны
- Граница муниципального образования, сведения о котором внесены в ЕГРН
- Граница населенного пункта, сведения о котором внесены в ЕГРН
- 60:27:0900106 Граница и кадастровый номер кадастрового квартала
- :123 Граница и обозначение земельного участка, сведения о котором внесены в ЕГРН

Кадастровый инженер

Подпись _____

Дата 03.08.2023

Место для оттиска печати (при наличии) лица, составившего описание местоположения границ объекта



Огарков Ф.А.

ОПИСАНИЕ МЕСТОПОЛОЖЕНИЯ ГРАНИЦ

Публичный сервитут объекта электросетевого хозяйства КЛ-0,4 кВ КТП-51 КНО -29 - опора ВЛ - 0,4 кВ по ул. Инженерной; с опоры на опору
фонар.; на мосту р.Псковы

(наименование объекта, местоположение границ которого описано (далее - объект))

План границ объекта (лист 3)

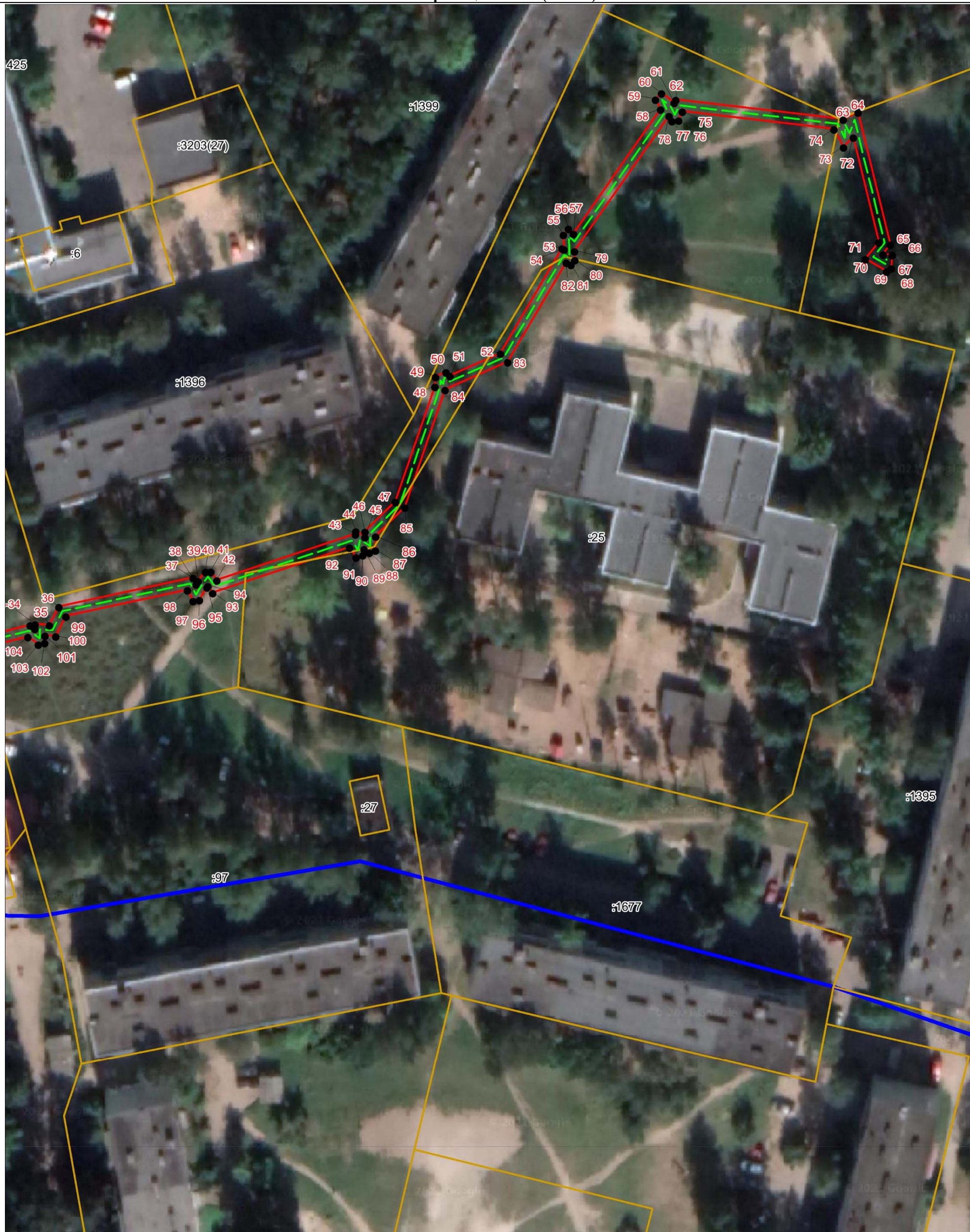

Масштаб 1:700

Используемые условные знаки и обозначения:

- Объект электросетевого хозяйства
- Граница охранной зоны объекта электросетевого хозяйства
- 1 Обозначение и номер характерной точки границы охранной зоны
- Граница муниципального образования, сведения о котором внесены в ЕГРН
- Граница населенного пункта, сведения о котором внесены в ЕГРН
- 60:27:0900106 Граница и кадастровый номер кадастрового квартала
- :123 Граница и обозначение земельного участка, сведения о котором внесены в ЕГРН

Кадастровый инженер

Подпись _____

Дата 03.08.2023 г.

Место для оттиска печати (при наличии) лица, составившего описание местоположения границ объекта



Огарков Ф.А.