

## ОПИСАНИЕ МЕСТОПОЛОЖЕНИЯ ГРАНИЦ

Публичный сервитут объекта электросетевого хозяйства КЛ-0,4 кВ РТП №16 - школа №8  
освещение уличное

(наименование объекта, местоположение границ которого описано (далее - объект))

| Сведения об объекте |                                                                                 |                                                                                                                                                                                                                                                                                                                                                                                                                                                                                                                                                                                                                                                                                                                                                                                                                                                                                                                                                                                                                                                                                                                                                                                                                                                                                                                                                                                                                                                                                                                                               |
|---------------------|---------------------------------------------------------------------------------|-----------------------------------------------------------------------------------------------------------------------------------------------------------------------------------------------------------------------------------------------------------------------------------------------------------------------------------------------------------------------------------------------------------------------------------------------------------------------------------------------------------------------------------------------------------------------------------------------------------------------------------------------------------------------------------------------------------------------------------------------------------------------------------------------------------------------------------------------------------------------------------------------------------------------------------------------------------------------------------------------------------------------------------------------------------------------------------------------------------------------------------------------------------------------------------------------------------------------------------------------------------------------------------------------------------------------------------------------------------------------------------------------------------------------------------------------------------------------------------------------------------------------------------------------|
| № п/п               | Характеристики объекта                                                          | Описание характеристик                                                                                                                                                                                                                                                                                                                                                                                                                                                                                                                                                                                                                                                                                                                                                                                                                                                                                                                                                                                                                                                                                                                                                                                                                                                                                                                                                                                                                                                                                                                        |
| 1                   | 2                                                                               | 3                                                                                                                                                                                                                                                                                                                                                                                                                                                                                                                                                                                                                                                                                                                                                                                                                                                                                                                                                                                                                                                                                                                                                                                                                                                                                                                                                                                                                                                                                                                                             |
| 1                   | Местоположение объекта                                                          | Псковская область, г. Псков                                                                                                                                                                                                                                                                                                                                                                                                                                                                                                                                                                                                                                                                                                                                                                                                                                                                                                                                                                                                                                                                                                                                                                                                                                                                                                                                                                                                                                                                                                                   |
| 2                   | Площадь объекта ± величина погрешности определения площади ( $P \pm \Delta P$ ) | 456±7 кв.м                                                                                                                                                                                                                                                                                                                                                                                                                                                                                                                                                                                                                                                                                                                                                                                                                                                                                                                                                                                                                                                                                                                                                                                                                                                                                                                                                                                                                                                                                                                                    |
| 3                   | Иные характеристики объекта                                                     | <p>Публичный сервитут под объект электросетевого хозяйства</p> <p>Цель установления: В соответствии со ст. 39.37 Земельного Кодекса Российской Федерации «Цели установления публичного сервитута». В порядке, предусмотренном настоящей главой, публичный сервитут устанавливается для использования земельных участков и (или) земель в следующих целях: п.1: строительство, реконструкция, эксплуатация, капитальный ремонт объектов электросетевого хозяйства, тепловых сетей, водопроводных сетей, сетей водоотведения, линий и сооружений связи, линейных объектов системы газоснабжения, нефтепроводов и нефтепродуктопроводов, их неотъемлемых технологических частей, если указанные объекты являются объектами федерального, регионального или местного значения, либо необходимы для организации электро-, газо-, тепло-, водоснабжения населения и водоотведения, подключения (технологического присоединения) к сетям инженерно-технического обеспечения, либо переносятся в связи с изъятием земельных участков, на которых они ранее располагались, для государственных или муниципальных нужд.</p> <p>Срок установления публичного сервитута - 49 лет.<br/>Сервитут устанавливается в пользу публичного акционерного общества "Россети Северо-Запад".<br/>Юридический адрес: 196247, г. Санкт-Петербург, площадь Конституции, дом 3, литер А, помещение 16Н,<br/>E-mail: main@pskovenergo.ru</p> <p>Наименование объекта публичного сервитута: КЛ-0,4 кВ РТП №16 - школа №8 освещение уличное<br/>Кадастровый район: 60:27</p> |

### Сведения о местоположении границ объекта

| <b>1. Система координат МСК 60 (Зона-1)</b>                            |               |            |                                                           |                                                                                                    |                                                                   |
|------------------------------------------------------------------------|---------------|------------|-----------------------------------------------------------|----------------------------------------------------------------------------------------------------|-------------------------------------------------------------------|
| <b>2. Сведения о характерных точках границ объекта</b>                 |               |            |                                                           |                                                                                                    |                                                                   |
| Обозначение<br>характерных<br>точек<br>границ                          | Координаты, м |            | Метод определения<br>координат характерной<br>точки       | Средняя<br>квадратическая<br>погрешность<br>положения<br>характерной<br>точки (M <sub>i</sub> ), м | Описание<br>обозначения<br>точки на<br>местности (при<br>наличии) |
|                                                                        | X             | Y          |                                                           |                                                                                                    |                                                                   |
| 1                                                                      | 2             | 3          | 4                                                         | 5                                                                                                  | 6                                                                 |
| 1                                                                      | 500069,92     | 1270112,53 | Аналитический метод                                       | 0,10                                                                                               | —                                                                 |
| 2                                                                      | 500071,21     | 1270114,06 | Аналитический метод                                       | 0,10                                                                                               | —                                                                 |
| 3                                                                      | 500068,52     | 1270116,30 | Аналитический метод                                       | 0,10                                                                                               | —                                                                 |
| 4                                                                      | 500068,69     | 1270119,94 | Аналитический метод                                       | 0,10                                                                                               | —                                                                 |
| 5                                                                      | 500065,37     | 1270118,58 | Аналитический метод                                       | 0,10                                                                                               | —                                                                 |
| 6                                                                      | 500054,27     | 1270122,35 | Аналитический метод                                       | 0,10                                                                                               | —                                                                 |
| 7                                                                      | 500047,00     | 1270107,38 | Аналитический метод                                       | 0,10                                                                                               | —                                                                 |
| 8                                                                      | 500023,64     | 1270118,46 | Аналитический метод                                       | 0,10                                                                                               | —                                                                 |
| 9                                                                      | 499989,03     | 1270116,10 | Аналитический метод                                       | 0,10                                                                                               | —                                                                 |
| 10                                                                     | 499971,03     | 1270115,30 | Аналитический метод                                       | 0,10                                                                                               | —                                                                 |
| 11                                                                     | 499960,92     | 1270117,34 | Аналитический метод                                       | 0,10                                                                                               | —                                                                 |
| 12                                                                     | 499930,41     | 1270088,72 | Аналитический метод                                       | 0,10                                                                                               | —                                                                 |
| 13                                                                     | 499908,54     | 1270072,02 | Аналитический метод                                       | 0,10                                                                                               | —                                                                 |
| 14                                                                     | 499894,42     | 1270096,25 | Аналитический метод                                       | 0,10                                                                                               | —                                                                 |
| 15                                                                     | 499893,78     | 1270096,49 | Аналитический метод                                       | 0,10                                                                                               | —                                                                 |
| 16                                                                     | 499894,30     | 1270097,45 | Аналитический метод                                       | 0,10                                                                                               | —                                                                 |
| 17                                                                     | 499892,54     | 1270098,41 | Аналитический метод                                       | 0,10                                                                                               | —                                                                 |
| 18                                                                     | 499890,94     | 1270095,45 | Аналитический метод                                       | 0,10                                                                                               | —                                                                 |
| 19                                                                     | 499893,04     | 1270094,65 | Аналитический метод                                       | 0,10                                                                                               | —                                                                 |
| 20                                                                     | 499907,96     | 1270069,06 | Аналитический метод                                       | 0,10                                                                                               | —                                                                 |
| 21                                                                     | 499931,71     | 1270087,20 | Аналитический метод                                       | 0,10                                                                                               | —                                                                 |
| 22                                                                     | 499961,54     | 1270115,18 | Аналитический метод                                       | 0,10                                                                                               | —                                                                 |
| 23                                                                     | 499970,87     | 1270113,29 | Аналитический метод                                       | 0,10                                                                                               | —                                                                 |
| 24                                                                     | 499989,15     | 1270114,10 | Аналитический метод                                       | 0,10                                                                                               | —                                                                 |
| 25                                                                     | 500023,26     | 1270116,46 | Аналитический метод                                       | 0,10                                                                                               | —                                                                 |
| 26                                                                     | 500047,94     | 1270104,73 | Аналитический метод                                       | 0,10                                                                                               | —                                                                 |
| 27                                                                     | 500055,29     | 1270119,86 | Аналитический метод                                       | 0,10                                                                                               | —                                                                 |
| 28                                                                     | 500065,45     | 1270116,42 | Аналитический метод                                       | 0,10                                                                                               | —                                                                 |
| 29                                                                     | 500066,55     | 1270116,90 | Аналитический метод                                       | 0,10                                                                                               | —                                                                 |
| 30                                                                     | 500066,48     | 1270115,42 | Аналитический метод                                       | 0,10                                                                                               | —                                                                 |
| 1                                                                      | 500069,92     | 1270112,53 | Аналитический метод                                       | 0,10                                                                                               | —                                                                 |
| <b>3. Сведения о характерных точках части (частей) границы объекта</b> |               |            |                                                           |                                                                                                    |                                                                   |
| Обозначение<br>характерных<br>точек части<br>границы                   | Координаты, м |            | Метод<br>определения<br>координат<br>характерной<br>точки | Средняя<br>квадратическая<br>погрешность<br>положения<br>характерной<br>точки (M <sub>i</sub> ), м | Описание<br>обозначения<br>точки на<br>местности (при<br>наличии) |
|                                                                        | X             | Y          |                                                           |                                                                                                    |                                                                   |
| 1                                                                      | 2             | 3          | 4                                                         | 5                                                                                                  | 6                                                                 |
| Часть № —                                                              |               |            |                                                           |                                                                                                    |                                                                   |
| —                                                                      | —             | —          | —                                                         | —                                                                                                  | —                                                                 |

# ОПИСАНИЕ МЕСТОПОЛОЖЕНИЯ ГРАНИЦ

Публичный сервитут объекта электросетевого хозяйства КЛ-0,4 кВ РТП №16 - школа №8 освещение уличное  
(наименование объекта, местоположение границ которого описано (далее - объект))

План границ объекта

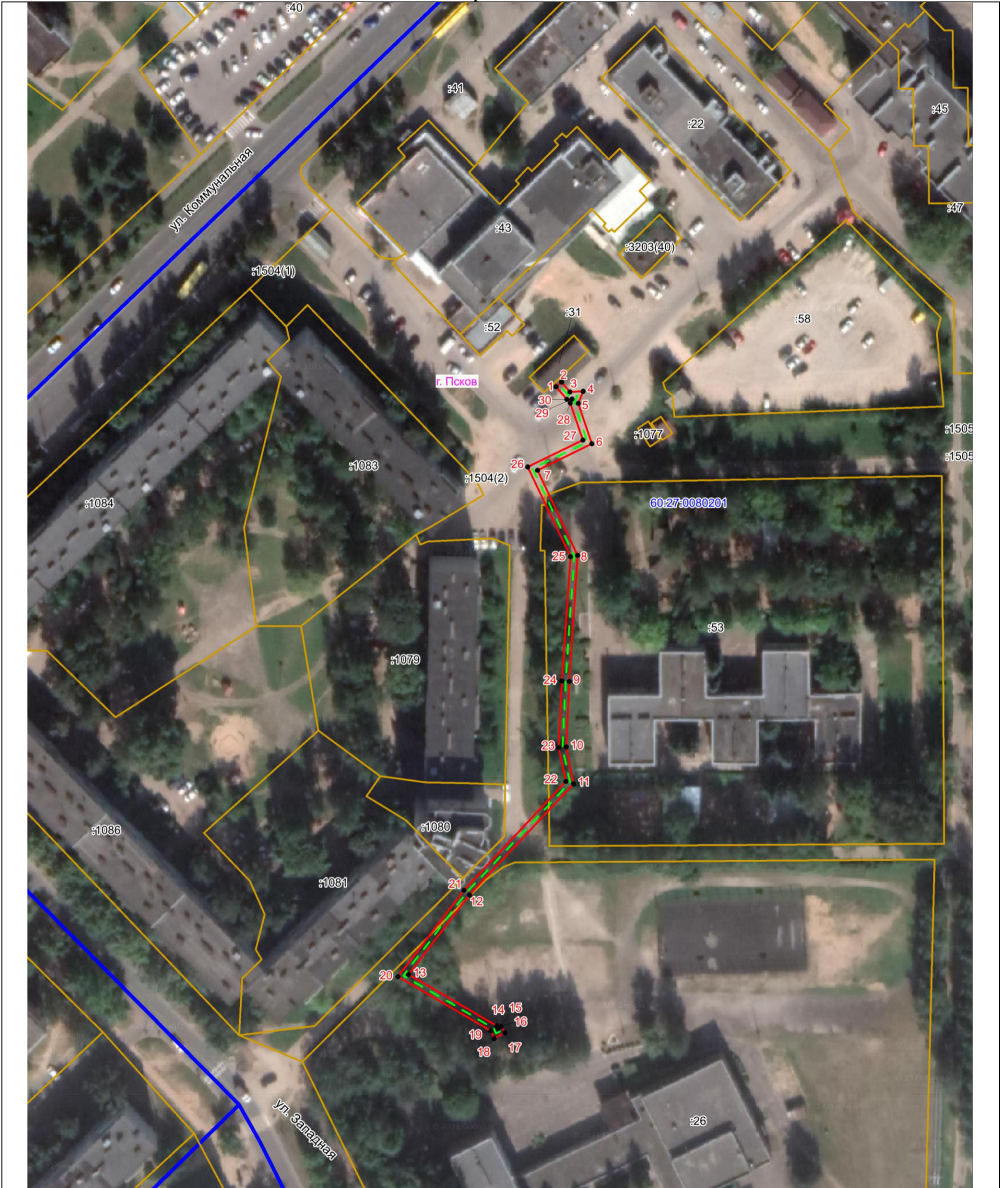

Масштаб 1:1000

## Используемые условные знаки и обозначения:

- Объект электросетевого хозяйства
- Граница публичного сервитута объекта электросетевого хозяйства
- 1 Обозначение и номер характерной точки границы публичного сервитута
- Граница муниципального образования, сведения о котором внесены в ЕГРН
- Граница населенного пункта, сведения о котором внесены в ЕГРН
- 60:27:0900106 Граница и кадастровый номер кадастрового квартала
- :123 Граница и обозначение земельного участка, сведения о котором внесены в ЕГРН

Кадастровый инженер

Подпись

Дата 21.06.2023

Место для оттиска печати (при наличии) лица, составившего описание местоположения границ объекта



Огарков Ф.А.