

## ОПИСАНИЕ МЕСТОПОЛОЖЕНИЯ ГРАНИЦ

### Публичный сервитут объекта электросетевого хозяйства КЛ-0,4 кВ ТП №623 уличное освещение у дома Госпитальная 13А;опора УО №7 - №8 - №9 по ул. Госпитальной - №30 по ул. Юбилейной

(наименование объекта, местоположение границ которого описано (далее - объект))

Сведения об объекте		
№ п/п	Характеристики объекта	Описание характеристик
1	2	3
1	Местоположение объекта	Псковская область, г. Псков
2	Площадь объекта ± величина погрешности определения площади ( $P \pm \Delta P$ )	1172±12 кв.м
3	Иные характеристики объекта	<p>Публичный сервитут под объект электросетевого хозяйства</p> <p>Цель установления: В соответствии со ст. 39.37 Земельного Кодекса Российской Федерации «Цели установления публичного сервитута». В порядке, предусмотренном настоящей главой, публичный сервитут устанавливается для использования земельных участков и (или) земель в следующих целях: п.1: строительство, реконструкция, эксплуатация, капитальный ремонт объектов электросетевого хозяйства, тепловых сетей, водопроводных сетей, сетей водоотведения, линий и сооружений связи, линейных объектов системы газоснабжения, нефтепроводов и нефтепродуктопроводов, их неотъемлемых технологических частей, если указанные объекты являются объектами федерального, регионального или местного значения, либо необходимы для организации электро-, газо-, тепло-, водоснабжения населения и водоотведения, подключения (технологического присоединения) к сетям инженерно-технического обеспечения, либо переносятся в связи с изъятием земельных участков, на которых они ранее располагались, для государственных или муниципальных нужд.</p> <p>Срок установления публичного сервитута - 49 лет. Сервитут устанавливается в пользу публичного акционерного общества "Россети Северо-Запад". Юридический адрес: 196247, г. Санкт-Петербург, площадь Конституции, дом 3, литер А, помещение 16Н, E-mail: main@pskovenergo.ru</p> <p>Наименование объекта публичного сервитута: КЛ-0,4 кВ ТП №623 уличное освещение у дома Госпитальная 13А;опора УО №7 - №8 - №9 по ул. Госпитальной - №30 по ул. Юбилейной Кадастровый район: 60:27</p>

### Сведения о местоположении границ объекта

**1. Система координат МСК 60 (Зона-1)****2. Сведения о характерных точках границ объекта**

Обозначение характерных точек границ	Координаты, м		Метод определения координат характерной точки	Средняя квадратическ ая погрешность положения характерной точки (M <sub>t</sub> ), м	Описание обозначения точки на местности (при наличии)
	X	Y			
1	2	3	4	5	6
1	499188,47	1271798,98	Аналитический метод	0,10	—
2	499187,36	1271800,95	Аналитический метод	0,10	—
3	499185,09	1271800,48	Аналитический метод	0,10	—
4	499183,09	1271802,15	Аналитический метод	0,10	—
5	499179,83	1271807,74	Аналитический метод	0,10	—
6	499176,15	1271812,65	Аналитический метод	0,10	—
7	499174,03	1271818,32	Аналитический метод	0,10	—
8	499169,60	1271826,78	Аналитический метод	0,10	—
9	499168,40	1271829,34	Аналитический метод	0,10	—
10	499156,71	1271832,56	Аналитический метод	0,10	—
11	499156,01	1271835,26	Аналитический метод	0,10	—
12	499153,41	1271838,61	Аналитический метод	0,10	—
13	499151,59	1271840,87	Аналитический метод	0,10	—
14	499153,59	1271844,43	Аналитический метод	0,10	—
15	499149,57	1271847,42	Аналитический метод	0,10	—
16	499146,43	1271857,48	Аналитический метод	0,10	—
17	499142,16	1271856,63	Аналитический метод	0,10	—
18	499140,65	1271859,98	Аналитический метод	0,10	—
19	499139,94	1271862,01	Аналитический метод	0,10	—
20	499139,53	1271863,27	Аналитический метод	0,10	—
21	499137,12	1271870,75	Аналитический метод	0,10	—
22	499134,51	1271875,36	Аналитический метод	0,10	—
23	499121,10	1271867,74	Аналитический метод	0,10	—
24	499119,66	1271866,43	Аналитический метод	0,10	—
25	499119,37	1271865,11	Аналитический метод	0,10	—
26	499117,45	1271867,98	Аналитический метод	0,10	—
27	499108,39	1271874,59	Аналитический метод	0,10	—
28	499108,46	1271875,74	Аналитический метод	0,10	—
29	499106,96	1271876,64	Аналитический метод	0,10	—
30	499105,84	1271878,22	Аналитический метод	0,10	—
31	499100,42	1271882,45	Аналитический метод	0,10	—
32	499082,69	1271890,59	Аналитический метод	0,10	—
33	499082,74	1271890,98	Аналитический метод	0,10	—
34	499082,16	1271892,91	Аналитический метод	0,10	—
35	499080,90	1271892,90	Аналитический метод	0,10	—
36	499080,47	1271893,69	Аналитический метод	0,10	—
37	499079,83	1271893,74	Аналитический метод	0,10	—
38	499073,56	1271905,22	Аналитический метод	0,10	—
39	499074,64	1271906,42	Аналитический метод	0,10	—
40	499074,05	1271907,45	Аналитический метод	0,10	—
41	499070,98	1271907,91	Аналитический метод	0,10	—
42	499070,68	1271905,93	Аналитический метод	0,10	—
43	499071,41	1271905,82	Аналитический метод	0,10	—
44	499071,12	1271905,50	Аналитический метод	0,10	—

1	2	3	4	5	6
45	499078,79	1271891,47	Аналитический метод	0,10	—
46	499073,39	1271891,76	Аналитический метод	0,10	—
47	499051,88	1271880,71	Аналитический метод	0,10	—
48	499050,65	1271882,94	Аналитический метод	0,10	—
49	499049,61	1271881,85	Аналитический метод	0,10	—
50	499049,22	1271882,20	Аналитический метод	0,10	—
51	499040,35	1271898,19	Аналитический метод	0,10	—
52	499039,97	1271898,25	Аналитический метод	0,10	—
53	499040,63	1271898,99	Аналитический метод	0,10	—
54	499039,14	1271900,33	Аналитический метод	0,10	—
55	499036,88	1271897,82	Аналитический метод	0,10	—
56	499037,33	1271896,71	Аналитический метод	0,10	—
57	499039,05	1271896,40	Аналитический метод	0,10	—
58	499047,64	1271880,93	Аналитический метод	0,10	—
59	499049,52	1271879,26	Аналитический метод	0,10	—
60	499049,14	1271878,34	Аналитический метод	0,10	—
61	499050,84	1271877,59	Аналитический метод	0,10	—
62	499051,34	1271878,43	Аналитический метод	0,10	—
63	499051,64	1271878,31	Аналитический метод	0,10	—
64	499073,82	1271889,74	Аналитический метод	0,10	—
65	499080,49	1271889,40	Аналитический метод	0,10	—
66	499099,38	1271880,73	Аналитический метод	0,10	—
67	499104,38	1271876,83	Аналитический метод	0,10	—
68	499105,57	1271875,14	Аналитический метод	0,10	—
69	499105,76	1271875,02	Аналитический метод	0,10	—
70	499105,61	1271874,14	Аналитический метод	0,10	—
71	499115,15	1271867,18	Аналитический метод	0,10	—
72	499118,74	1271862,29	Аналитический метод	0,10	—
73	499118,04	1271859,28	Аналитический метод	0,10	—
74	499115,23	1271857,99	Аналитический метод	0,10	—
75	499112,51	1271856,70	Аналитический метод	0,10	—
76	499104,02	1271854,01	Аналитический метод	0,10	—
77	499097,87	1271851,42	Аналитический метод	0,10	—
78	499097,87	1271850,06	Аналитический метод	0,10	—
79	499102,65	1271838,61	Аналитический метод	0,10	—
80	499105,06	1271828,15	Аналитический метод	0,10	—
81	499085,46	1271811,65	Аналитический метод	0,10	—
82	499084,87	1271821,00	Аналитический метод	0,10	—
83	499083,20	1271825,13	Аналитический метод	0,10	—
84	499081,02	1271828,54	Аналитический метод	0,10	—
85	499079,03	1271831,55	Аналитический метод	0,10	—
86	499078,52	1271831,86	Аналитический метод	0,10	—
87	499078,60	1271832,64	Аналитический метод	0,10	—
88	499074,01	1271836,35	Аналитический метод	0,10	—
89	499066,02	1271840,46	Аналитический метод	0,10	—
90	499062,63	1271845,10	Аналитический метод	0,10	—
91	499058,66	1271846,38	Аналитический метод	0,10	—
92	499057,57	1271847,37	Аналитический метод	0,10	—
93	499055,29	1271847,37	Аналитический метод	0,10	—
94	499055,29	1271845,37	Аналитический метод	0,10	—
95	499061,40	1271843,40	Аналитический метод	0,10	—
96	499064,68	1271838,90	Аналитический метод	0,10	—
97	499072,91	1271834,67	Аналитический метод	0,10	—
98	499076,50	1271831,76	Аналитический метод	0,10	—
99	499076,40	1271830,80	Аналитический метод	0,10	—

1	2	3	4	5	6
100	499076,78	1271830,58	Аналитический метод	0,10	—
101	499076,62	1271830,40	Аналитический метод	0,10	—
102	499077,41	1271829,46	Аналитический метод	0,10	—
103	499077,94	1271829,40	Аналитический метод	0,10	—
104	499081,32	1271824,16	Аналитический метод	0,10	—
105	499082,80	1271820,51	Аналитический метод	0,10	—
106	499083,38	1271809,52	Аналитический метод	0,10	—
107	499083,38	1271807,39	Аналитический метод	0,10	—
108	499082,89	1271800,96	Аналитический метод	0,10	—
109	499080,73	1271799,43	Аналитический метод	0,10	—
110	499079,53	1271799,39	Аналитический метод	0,10	—
111	499075,80	1271799,22	Аналитический метод	0,10	—
112	499064,29	1271799,94	Аналитический метод	0,10	—
113	499049,42	1271800,86	Аналитический метод	0,10	—
114	499034,49	1271802,08	Аналитический метод	0,10	—
115	499004,57	1271804,43	Аналитический метод	0,10	—
116	498989,69	1271806,05	Аналитический метод	0,10	—
117	498972,45	1271808,58	Аналитический метод	0,10	—
118	498969,22	1271809,45	Аналитический метод	0,10	—
119	498959,17	1271814,19	Аналитический метод	0,10	—
120	498945,93	1271819,86	Аналитический метод	0,10	—
121	498937,35	1271822,59	Аналитический метод	0,10	—
122	498909,25	1271828,47	Аналитический метод	0,10	—
123	498901,19	1271829,17	Аналитический метод	0,10	—
124	498900,17	1271830,66	Аналитический метод	0,10	—
125	498899,04	1271830,69	Аналитический метод	0,10	—
126	498897,25	1271827,92	Аналитический метод	0,10	—
127	498898,92	1271826,83	Аналитический метод	0,10	—
128	498899,63	1271827,91	Аналитический метод	0,10	—
129	498900,07	1271827,25	Аналитический метод	0,10	—
130	498908,96	1271826,49	Аналитический метод	0,10	—
131	498936,84	1271820,65	Аналитический метод	0,10	—
132	498945,23	1271817,98	Аналитический метод	0,10	—
133	498958,35	1271812,37	Аналитический метод	0,10	—
134	498968,53	1271807,55	Аналитический метод	0,10	—
135	498972,03	1271806,62	Аналитический метод	0,10	—
136	498989,44	1271804,07	Аналитический метод	0,10	—
137	499004,38	1271802,44	Аналитический метод	0,10	—
138	499034,33	1271800,09	Аналитический метод	0,10	—
139	499049,28	1271798,87	Аналитический метод	0,10	—
140	499064,17	1271797,94	Аналитический метод	0,10	—
141	499075,78	1271797,22	Аналитический метод	0,10	—
142	499079,61	1271797,39	Аналитический метод	0,10	—
143	499081,41	1271797,45	Аналитический метод	0,10	—
144	499084,81	1271799,87	Аналитический метод	0,10	—
145	499085,38	1271807,31	Аналитический метод	0,10	—
146	499085,38	1271808,97	Аналитический метод	0,10	—
147	499107,28	1271827,41	Аналитический метод	0,10	—
148	499104,55	1271839,22	Аналитический метод	0,10	—
149	499100,01	1271850,14	Аналитический метод	0,10	—
150	499104,71	1271852,13	Аналитический метод	0,10	—
151	499113,23	1271854,83	Аналитический метод	0,10	—
152	499116,09	1271856,18	Аналитический метод	0,10	—
153	499119,78	1271857,88	Аналитический метод	0,10	—
154	499121,48	1271865,38	Аналитический метод	0,10	—





**3. Сведения о характерных точках части (частей) границы объекта**

Часть № —							
Обозначение характерных точек границ	Существующие координаты, м		Измененные (уточненные) координаты, м		Метод определения координат характерной точки	Средняя квадратическая погрешность положения характерной точки ( $M_t$ ), м	Описание обозначения точки на местности (при наличии)
	X	Y	X	Y			
1	2	3	4	5	6	7	8
—	—	—	—	—	—	—	—



## ОПИСАНИЕ МЕСТОПОЛОЖЕНИЯ ГРАНИЦ

Публичный сервитут объекта электросетевого хозяйства КЛ-0,4 кВ ТП №623 уличное освещение у дома Госпитальная 13А; опора УО №7 - №8 - №9 по ул. Госпитальной - №30 по ул. Юбилейной  
(наименование объекта, местоположение границ которого описано (далее - объект))

### План границ объекта

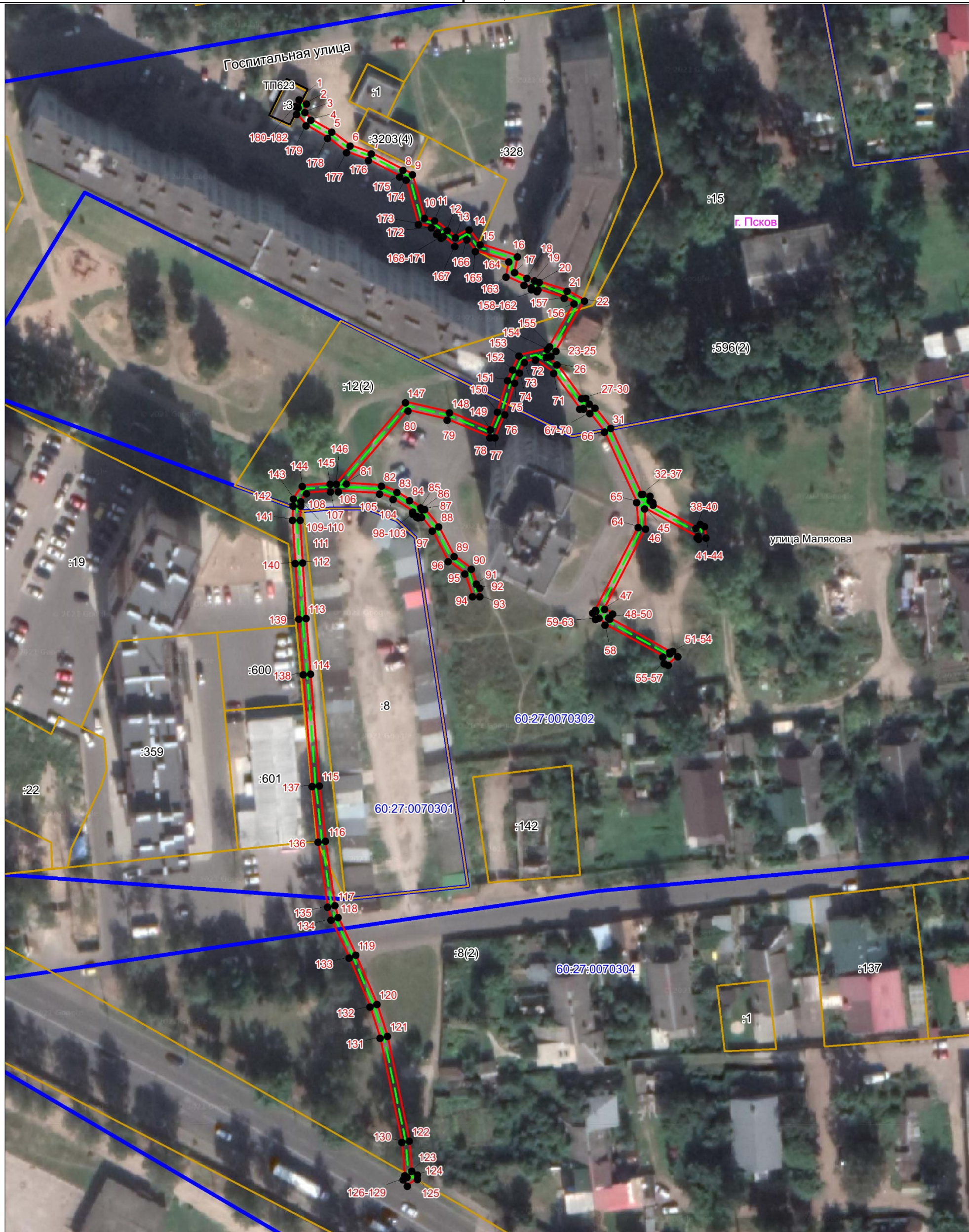

Масштаб 1:1000

**Используемые условные знаки и обозначения:**

- Объект электросетевого хозяйства
- Граница публичного сервитута объекта электросетевого хозяйства
- 1 Обозначение и номер характерной точки границы публичного сервитута
- Граница муниципального образования, сведения о котором внесены в ЕГРН
- Граница населенного пункта, сведения о котором внесены в ЕГРН
- 60:27:0900106 Граница и кадастровый номер кадастрового квартала
- :123 Граница и обозначение земельного участка, сведения о котором внесены в ЕГРН

Кадастровый инв. №: \_\_\_\_\_

Подпись \_\_\_\_\_ *Огарков Ф.А.*

Дата 07.08.2023

Место для оттиска печати (при наличии) лица, составившего описание местоположения границ объекта

