# ГОРОД ПСКОВ

# ПРАВИЛА ЗЕМЛЕПОЛЬЗОВАНИЯ И ЗАСТРОЙКИ

## Карта границ зон охраны объектов культурного наследия

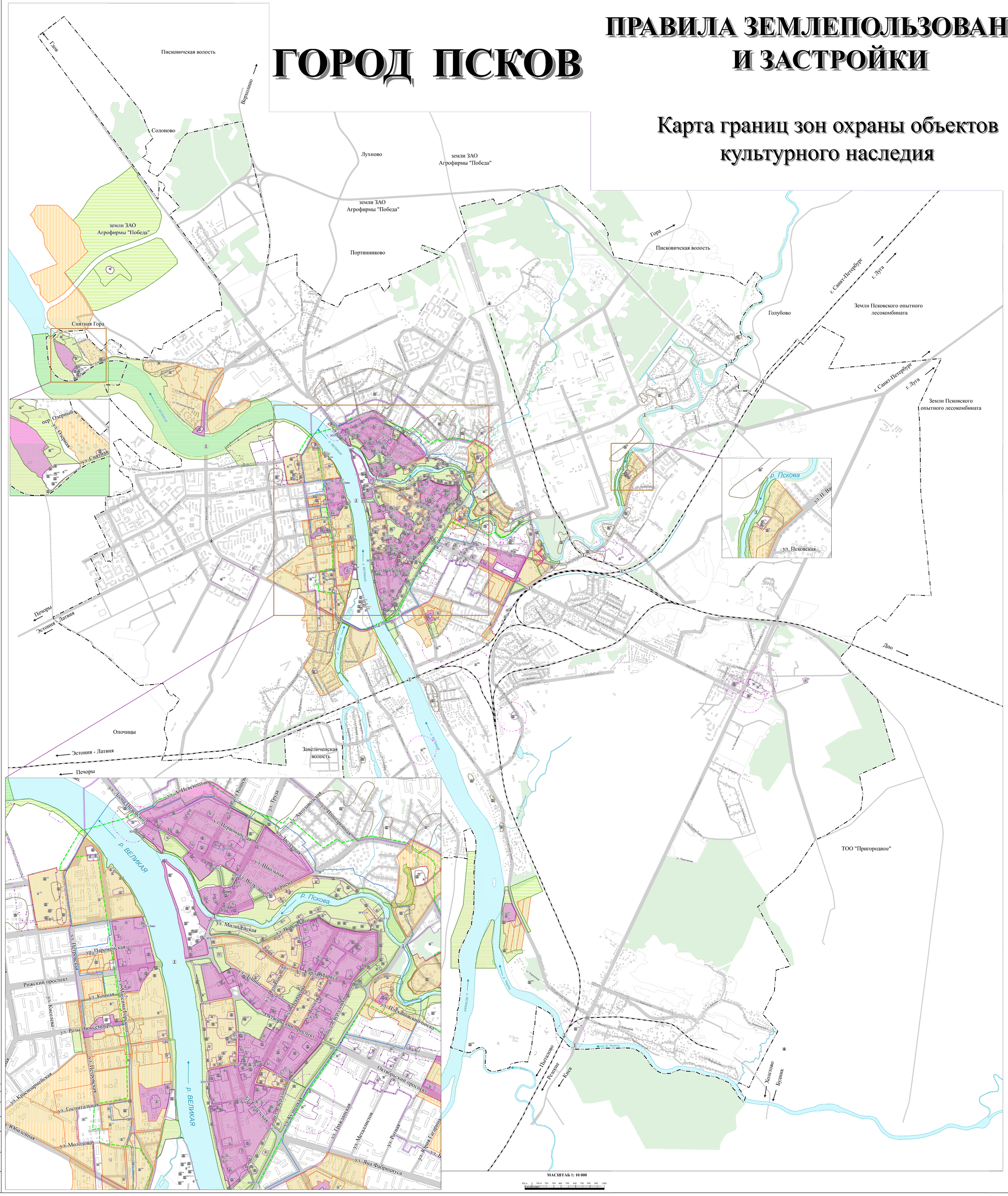


**МАСШТАБ 1: 10 000**

100 м 100 м 200 300 400 500 600 700 800 900 1000

### УСЛОВНЫЕ ОБОЗНАЧЕНИЯ

**Границы**

- Муниципального образования "Город Псков"
- Граница исторического поселения регионального значения город Псков
- Границы исторической части города

**Объекты культурного наследия**

- Памятник
- Ансамбль
- Достопримечательное место

**Зоны охраны объектов культурного наследия (памятников истории и культуры) народов Российской Федерации**

- Охранная зона объекта культурного наследия
- Зона регулирования застройки и хозяйственной деятельности
- Зона охраняемого природного ландшафта
- Объединенная зона охраны объекта культурного наследия
- Защитная зона объекта культурного наследия

**Особо охраняемые территории**

- Территории объектов культурного наследия
- Граница территории объекта археологического наследия "Культурный слой древнего Пскова", VIII - XVII вв.
- Границы территорий объектов археологического наследия - средневековые селища и посады

**Территории улично-дорожной сети**

- Территории улиц, проездов, внешних автомобильных дорог

**Леса**

- Леса

**Поверхностные водные объекты**

- Водотоки, водоемы

**Объекты инженерной и транспортной инфраструктуры**

- Железнодорожные пути общего пользования
- Мосты, путепроводы, виадуки
- Железнодорожные переезды
- Транспортная развязка в разных уровнях

ПРИМЕЧАНИЕ: Экспликация объектов культурного наследия указана в Приложении 1. текстовой части Правил землепользования и застройки МО г. Псков.

| | | | | | | | | | |
|---|---|---|---|---|---|---|---|---|---|
| | | | | | | | 6155-ТП-ГМ | | |
| Изм. | Кол.уч. | Лист | N док. | Подпись | Дата | | Проект внесения изменений в Правила землепользования и застройки муниципального образования "Город Псков" | | |
| Директор | | Иванова В.Г. | | | 01.2022 | | Материалы графической части проекта Правил землепользования и застройки муниципального образования "Город Псков" | Стадия | Лист | Листов |
| Гл.архитектор | | Ковальчук Ю. | | | 01.2022 | | | (ПЗ) | 1 | 2 |
| Рук.отдела | | Ковальчук Ю. | | | 01.2022 | | | | | |
| Исп.отдела | | Ковальчук Ю. | | | 01.2022 | | Карта границ зон охраны объектов культурного наследия<br>М 1 : 10 000 | ООО "Национальный земельный фонд" | | |

| | | |
|---|---|---|
| Согласовано | | |
| Взам. инв. № | | |
| Подпись и дата | | |
| Инв. № подл. | | |